

MUNICIPIO DE TLAHUELILPAN, HGO.

NOTAS A LOS ESTADOS FINANCIEROS

CUENTA ANUAL EJERCICIO FISCAL 2023

En cumplimiento a los Artículos 46 y 49 de la Ley General de Contabilidad Gubernamental, se adhieren a los Estados Financieros las presentes notas que contienen información adicional y suficiente, con el propósito de ampliar los datos reportados en los Estados Financieros, acentuando que estas notas cumplen con las Normas y Metodología para la emisión de Información Financiera y estructurada de los Estados Financieros Básicos de los entes Públicos y características de sus Notas emitidas por el Consejo Nacional de Armonización Contable.

1).- NOTAS DE DESGLOSE

I.- ACTIVO

1. EFECTIVO Y EQUIVALENTES

Concepto	2023	2022
Municipio de Tlahuelilpan, Hgo.	\$ 8,149,204.18	\$ 3,490,701.88
Comisión de Agua y Saneamiento.	325,812.81	137,954.00
Total	\$ 8,475,016.99	\$ 3,628,655.88

\$8,475,016.99

El saldo que refleja esta Cuenta Pública al 31 de diciembre de 2023, está integrado por \$8,475,016.99 en cuentas bancarias, corresponden a recursos federales, estatales y municipales y representa los compromisos que se tienen pendientes por concepto de pago a proveedores, así como obras de infraestructura que se encuentran en proceso.

Los saldos de estas cuentas se encuentran debidamente conciliados al 100% al 31 de diciembre de 2023.

2. DERECHOS A RECIBIR EFECTIVO Y EQUIVALENTES Y BIENES O SERVICIOS A RECIBIR

Concepto	2023	2022
Municipio de Tlahuelilpan, Hgo.	\$ 554,768.10	\$ 73,028.42
Comisión de Agua y Saneamiento.	1,259,131.76	1,119,626.00
Total	\$ 1,813,899.86	\$ 1,192,654.42

\$1,813,899.86

El saldo a esta cuenta al 31 de diciembre de 2023, representa los derechos de cobro originados en el desarrollo de las actividades del Municipio y se integra como sigue:

- Cuentas por cobrar a corto plazo por \$216,329.04.
- Ingresos por Recuperar a corto plazo \$338,439.06 del Municipio de Tlahuelilpan, Hgo. y 62,044.56 de la Comisión de Agua y Saneamiento del Municipio de Tlahuelilpan, Hgo.
- Otros derechos a recibir efectivo o equivalentes a corto plazo \$1,197,087.20 de la Comisión de Agua y Saneamiento del Municipio de Tlahuelilpan, Hgo.

3. BIENES DISPONIBLES PARA SU TRANSFORMACIÓN O CONSUMO (INVENTARIOS).

El saldo de esta cuenta al 31 de diciembre de 2023, \$0.00.

4. INVERSIONES FINANCIERAS

No aplica.

5. ACTIVO NO CIRCULANTE:

5.1 BIENES INMUEBLES, INFRAESTRUCTURA Y CONSTRUCCIONES EN PROCESO:

Concepto	2023	2022
Municipio de Tlahuelilpan, Hgo.	\$ 79,109,008.42	\$ 61,708,493.66
Comisión de Agua y Saneamiento.	124,953.94	124,954.00
Total	\$ 79,233,962.36	\$ 61,833,447.66

El saldo que refleja este rubro se integra como sigue:

BIENES INMUEBLES INFRAESTRUCTURA Y CONSTRUCCIÓN EN PROCESO:

MUNICIPIO DE TLAHUELILPAN, HGO.		IMPORTE
CONCEPTO		
Terrenos	\$	45,408,563.42
Edificios no habitacionales	\$	9,482,537.42
Construcciones en Proceso en Bienes de Dominio Público		21,852,155.38
Construcciones en Proceso en Bienes propios.		2,273,381.64
Otros bienes Inmuebles.		217,324.50
TOTAL	\$	79,233,962.36

5.2 BIENES MUEBLES:

Concepto	2023	2022
Municipio de Tlahuelilpan, Hgo.	\$ 14,254,262.09	\$ 12,645,605.27
Comisión de Agua y Saneamiento.	2,054,698.77	1,725,865.00
Total	\$ 16,308,960.86	\$ 14,371,470.27

CONCEPTO	MUNICIPIO DE TLAHUELILPAN, HGO.	COMISION DE AGUA Y SANEAMIENTO	TOTAL
Mobiliario y Equipo de Administración.	\$ 4,316,963.66	\$ 325,788.04	\$ 4,642,751.70
Mobiliario y Equipo educacional y recreativo	110,341.94	5,085.66	\$ 115,427.60
Equipo e instrumental médico y de laboratorio.	69,766.84		\$ 69,766.84
Equipo de Transporte	8,220,987.88	234,472.00	\$ 8,455,459.88
Equipo de Defensa y seguridad	292,453.70		\$ 292,453.70
Maquinaria, Otros equipos y herramientas.	1,201,131.07	1,489,353.07	\$ 2,690,484.14
Colecciones, obras de arte y objetos valiosos	11,020.00		\$ 11,020.00
Otros bienes muebles.	31,597.00		\$ 31,597.00
SUBTOTAL	\$ 14,254,262.09	\$ 2,054,698.77	\$ 16,308,960.86
TOTAL			\$ 16,308,960.86

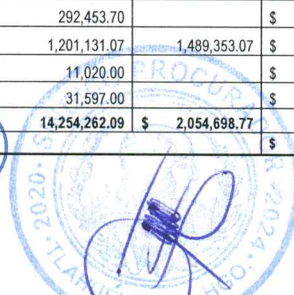

5.3 ACTIVOS INTANGIBLES:

CONCEPTO	MUNICIPIO DE TLAHUELILPAN, HGO.	COMISION DE AGUA Y SANEAMIENTO	TOTAL
Activos Intangibles	356,948.98	124,464.24	\$ 481,413.22
TOTAL			\$ 481,413.22

DEPRECIACIÓN, DETERIORO Y AMORTIZACIÓN ACUMULADA DE BIENES:

CONCEPTO	MUNICIPIO DE TLAHUELILPAN, HGO.	COMISION DE AGUA Y SANEAMIENTO	TOTAL
DEPRECIACIÓN , DETERIORO Y AMORTIZACIÓN ACUMULADA DE BIENES	\$ 8,918,072.98	\$ 1,233,140.33	\$ 10,151,213.31
TOTAL	\$ 8,918,072.98	\$ 1,233,140.33	\$ 10,151,213.31

6. OTROS ACTIVOS

No aplica.

II.- PASIVO

\$9,337,914.47.

Concepto	2023	2022
Municipio de Tlahuelilpan, Hgo.	\$ 8,681,725.09	\$ 3,531,387.36
Comisión de Agua y Saneamiento.	\$ 656,189.38	\$ 625,258.00
Total	\$ 9,337,914.47	\$ 4,156,645.36

Servicios Personales por Pagar a corto plazo del Municipio:

Este rubro muestra un saldo según balanza de comprobación al 31 de Diciembre de 2023 por la cantidad de \$ 0.00, debido a que a la fecha de cierre de este mes quedaron pendientes de pago al personal.

Proveedores y Acreedores por pagar a corto plazo del Municipio:

Se tienen por pagar a proveedores, según balanza de comprobación de \$1,957,192.50 siendo los siguientes:

Acreedor, Proveedor o Contratista	Fuente de pago	Concepto	Importe
Agrohidalgo del Campo y la Agricultura	Repo 2021	Pago de Proyecto de Producción Nopal	50,000.00
Liliana Elizabeth Hernandez Garcia.	Repo 2023	Proteccion para Feria Tlahuelilpan, Hgo.	50,000.00
RECURSOS EXTRAORDINARIOS 2022	Repo 2023	RECURSO PENDIENTE POR TRASPASAR A	1.37
ROSENDO CRUZ RUIFINO	Repo 2023	PAGO DE RENTA DE INSTALACIONES DE	197,524.80
JESUS MERA SALUZA	Repo 2023	PAGO DE ROSCAS DE REYES PARA PERSONAL	17,400.00
CFE SUMINISTRADOR DE SERVICIOS BÁSICOS	Repo 2023	PAGO DE SERVICIO DE ENERGIA ELECTRICA	375.36
POR DEFINIR	Repo 2023	COMPRA DE VEHICULO PARA OBRAS PUBLICAS	130,558.92
Repo 2023	Ffm 2021	Intereses ganados	18.22
Repo 2023	Repo 2021	Intereses ganados repo 2021	37.29
Repo 2023.	Fondo de Recursos Emergentes 2023.	Deposito de apertura de cuenta.	0.10
Cfe Suministros de servicios básicos	Recursos Extraordinarios 2022	Pago de energia eléctrica	12,649.41
Ikarus equipamiento y uniformes S.A. de C.V.	Fortamun- DF 2023	Uniformes para seguridad Público	141,992.70
CFE SUMINISTRADOR DE SERVICIOS BÁSICOS	Fortamun- DF 2023	Pago de energia electrica	23,637.82
CFE SUMINISTRADOR DE SERVICIOS BÁSICOS	Fondo General de Participaciones 2023	PAGO DE SERVICIO DE ENERGIA ELECTRICA	76,971.64
JHON FREDDY PEREZ MARTINEZ	Fondo General de Participaciones 2023	PAGO FINQUITO DE ARTISTAS DE LAS FESTI-	18,486.40
Feief 2023	Fondo General de Participaciones 2023	Participaciones Feief noviembre 2023	164,359.81
MIGUEL LOPEZ MEJIA	Fondo de Fomento Municipal 2023	ARRENDAMIENTO DE MAQUINARIA	16,263.20
MIGUEL LOPEZ MEJIA	Fondo de Fomento Municipal 2023	ARRENDAMIENTO DE MAQUINARIA	112,133.26
POR DEFINIR	Fondo de Fomento Municipal 2023	ADQUISICIÓN DE COMBUSTIBLE PARA DIFE	94,744.46
Feief 2023	Fondo de Fomento Municipal 2023	Participaciones Feief diciembre 2023.	392.69
POR DEFINIR	Repo feria 2023	Gastos de feria	52,726.65
CFE SUMINISTRADOR DE SERVICIOS BÁSICOS	leps tabacos 2023	PAGO DE SERVICIO DE ENERGIA ELECTRICA	35,199.09
CFE SUMINISTRADOR DE SERVICIOS BÁSICOS	Isan 2023	PAGO DE SERVICIO DE ENERGIA ELECTRICA	34,234.98
Repo 2024	Palice 2023	Traspaso de deposito de apertura	0.10
CFE SUMINISTRADOR DE SERVICIOS BÁSICOS	Focom 2023	PAGO DE SERVICIO DE ENERGIA ELECTRICA	0.10
POR DEFINIR	Isr 2023	PAGO DE EVENTOS DEL MUNICIPIO	349,706.64
POR DEFINIR	Isr 2023	EQUIPO DE COMBITO PI EL AREA DETESORERIA	57,160.59
POR DEFINIR	Isr 2023	SILLAS PARA EL AREA DE TESORERIA	42,599.41



Feief 2023	Fondo de Fiscalización y Recaudación 2023	Participaciones Feief	311.37
POR DEFINIR	Fondo de Fiscalización y Recaudación 2023	SERVICIO DE FOTOCOPIADO E IMPRESIÓN DE	38,119.69
POR DEFINIR	Fondo de Fiscalización y Recaudación 2023	ADQUISICIÓN DE PAPELERIA PARA DIFERENTES	23,000.00
POR DEFINIR	Fondo de Fiscalización y Recaudación 2023	ADQUISICIÓN DE MOBILIARIO PARA SALUD	12,572.94
POR DEFINIR	Fondo de Fiscalización y Recaudación 2023	ADQUISICIÓN DE MOBILIARIO PARA JUVENTUD	12,572.94
POR DEFINIR	Fondo de Fiscalización y Recaudación 2023	ADQUISICIÓN DE MOBILIARIO	12,572.94
POR DEFINIR	Feief 2023	PAGO DE COMBUSTIBLE PARA LAS DIFERENTES	161,133.87
CFE SUMINISTRADOR DE SERVICIOS BÁSICOS	Focom Isan 2023	PAGO DE SERVICIO DE ENERGIA ELECTRICA	3,616.39
CFE SUMINISTRADOR DE SERVICIOS BÁSICOS	Isr Ebi 2023	PAGO DE SERVICIO DE ENERGIA ELECTRICA	1,117.25
Repo 2023	Proddder 2023	Prestamo de recurso	13,000.00
CFE SUMINISTRADOR DE SERVICIOS BÁSICOS	Multas por Omisión a Obligación Federal	PAGO DE SERVICIO DE ENERGIA ELECTRICA	0.10
TOTAL			1,957,192.50

Contratistas por Obras Públicas pagar a corto plazo del Municipio:

Se tienen por pagar a contratistas por pagar, según balanza de comprobación de \$5,822,402.41

Institución acreedora y/o proveedor	Fuente de Pago	Concepto	Saldo
Ricardo Cano Gómez.	FAISM 2023	Construcción de Pavimentación Hidráulica en calle Degollado entre Av. Reforma y Av. Vicente Guerrero.	0.01
Rafael Hernández Catarina.	FAISM 2023	Pavimentación Hidráulica en calle Fernando Lugo en Col. San Francisco Localidad Tlahuelilpan.	-0.01
Ricardo Cano Gómez.	FAISM 2023	Construcción de drenaje sanitario en Col. Cuauhtemoc.	0.01
Francisco Javier Delgado Gonzalez.	FAISM 2023	Construcción de drenaje sanitario en calle Sauces en Colonia Cerro de la Cruz Localidad de Tlahuelilpan.	0.01
Patricio Verde Perez	FAISM 2023	Construcción de drenaje en calle Santos Degollado entre Reforma y Sergio Butron.	0.01
Carlos Alfonso Cabrera Salazar	FAISM 2023	Construcción de drenaje Sanitario Boulevard Sergio Butron Casas	589,748.58
Carlos Alfonso Cabrera Salazar	FAISM 2023	Construcción de drenaje sanitario Butron Casas	-68,388.00
Carlos Alfonso Cabrera Salazar	FAISM 2023	Rehabilitación de Centro de Salud Col. Cerro de la Cruz.	209,924.09
CARLOS ALBERTO PEREZ MORA	Repo 2023	PAGO DE OBRA DE ALUMBRADO PUBLICO EN	204,013.18
	ISR 2023	CONSTRUCCION DE OFICINAS DE LA UNIDAD BASICA DE REHABILITACION TLAHUELILPAN	
Por definir			182,787.24
Por definir	Fondo General de Participaciones 2023	AMPLIACIÓN ASFALTICA EN CERRADA DE LOS	152,081.86
Ricardo Cano Gómez.	Fondo General de Participaciones 2023	Mejoramiento de Imagen Urbana Camellon Av. San Francisco	656,083.18
RB Construcciones Materiales y servicios	Paice 2023	Construcción de Foro Cultural	515,460.39
Por definir	Feief 2023	REHABILITACIÓN DE ESPACIO RECREATIVO EN LA COL. CUAHUTEMOC	712,153.79
RICARDO CANO GON	Fortamun- DF 2023	CONSTRUCCION DE UNIDAD BASICA MUNICIPAL DE PROTECCION CIVIL	2,668,538.07
TOTAL			\$ 5,822,402.41

Transferencias otorgadas por pagar a corto plazo:

Acreedor, Proveedor o Contratista	Fuente de pago	Concepto	Importe
Jorge Ramirez Mendoza.	Feief 2023	Apoyo con utensilios deportivos.	180.00
TOTAL			180.00

Retenciones y contribuciones por pagar a corto plazo del Municipio:

Se tienen por pagar por retenciones y contribuciones, según balanza de comprobación de \$899,969.39, siendo los siguientes:

Institución acreedora	Fuente de Pago	Concepto	Saldo
Sat	Fondo General de Participaciones 2023	Pago de Impuesto Sobre la Renta Diciembre 2023.	101,692.17
Sat	Fondo de Fomento Municipal 2023	Pago de Impuesto Sobre la Renta diciembre 2023.	334,690.22
Sat	Fortamun- DF 2023	Pago de Impuesto Sobre la Renta diciembre 2023.	146,352.60
Sat	Fortamun- DF 2023	Retenciones de Isr	43.56
Sat	Fondo de Fiscalización y Recaudación 2023	Retención de Isr por la prestación de servicios.	484.30
Sat	Fondo General de Participaciones 2023	Retención de Iva por la prestación de servicios	0.35
sat	Repo Dif 2023	Retención Isr	92.57
Sat	Repo 2023	Retención de Isr por la prestación de servicios	496.82
Rafael Hernández Catarina.	Repo 2023	Retención 1% obs	3,332.10
Gobierno del Estado de Hidalgo	Repo 2023	Retención 5% al millar	1,666.05
Gobierno del Estado de Hidalgo	Repo 2023	Retención 2% al millar	666.41
Gobierno del Estado de Hidalgo	Repo 2023	Retención 1% Supervisión de obra	3,332.10

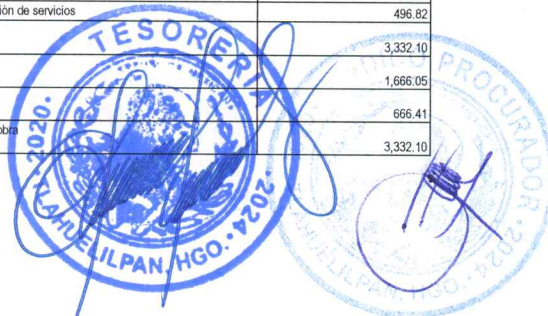

Gobierno del Estado de Hidalgo	Faism 2023	Retención 1% obs	25,481.21
Gobierno del Estado de Hidalgo	Faism 2023	Retención 5% al millar	19,769.42
Gobierno del Estado de Hidalgo	Faism 2023	Retención 2% al millar	7,907.74
Municipio de Tlahuailipan	Faism 2023	Retención 1% Supervisión de obra	53,596.42
Gobierno del Estado de Hidalgo	Fortamun- DF 2023	Retención 1% obs	23,552.85
Gobierno del Estado de Hidalgo	Fortamun- DF 2023	Retención 5% al millar	11,776.43
Gobierno del Estado de Hidalgo	Fortamun- DF 2023	Retención 2% al millar	4,710.57
Municipio de Tlahuailipan	Fortamun- DF 2023	Retención 1% Supervisión de obra	23,552.85
Gobierno del Estado de Hidalgo	Feief 2023	Retención 1% obs	13,183.04
Gobierno del Estado de Hidalgo	Feief 2023	Retención 1% Supervisión de obra	13,183.04
Gobierno del Estado de Hidalgo	Isr 2023	Retención 1% obs	8,252.41
Gobierno del Estado de Hidalgo	Feief 2023	Retención 5% al millar	6,591.52
Gobierno del Estado de Hidalgo	Feief 2023	Retención 2% al millar	4,126.20
Gobierno del Estado de Hidalgo	Isr 2023	Retención 2% al millar	2,636.61
Sat	Isr 2023	Retención de Isr por la prestación de servicios	1,650.48
Municipio de Tlahuailipan	Isr 2023	Retención 1% Supervisión de obra	1,563.31
Gobierno del Estado de Hidalgo	Paice 2023	Retención 1% obs	8,252.41
Gobierno del Estado de Hidalgo	Paice 2023	Retención 5% al millar	10,329.55
Gobierno del Estado de Hidalgo	Paice 2023	Retención 2% al millar	5,164.78
Municipio de Tlahuailipan	Paice 2023	Retención 1% Supervisión de obra	2,065.91
Gobierno del Estado de Hidalgo	Prodder 2023	Retención 1% obs	10,329.55
Gobierno del Estado de Hidalgo	Prodder 2023	Retención 5% al millar	4,935.79
Gobierno del Estado de Hidalgo	Prodder 2023	Retención 2% al millar	2,467.89
Municipio de Tlahuailipan	Prodder 2023	Retención 1% Supervisión de obra	987.16
Gobierno del Estado de Hidalgo	Fondo General de Participaciones 2023	Retención 1% obs	4,935.79
Gobierno del Estado de Hidalgo	Fondo General de Participaciones 2023	Retención 5% al millar	13,376.74
Gobierno del Estado de Hidalgo	Fondo General de Participaciones 2023	Retención 2% al millar	6,688.37
Municipio de Tlahuailipan	Fondo General de Participaciones 2023	Retención 1% Supervisión de obra	2,675.36
		TOTAL	\$ 899,969.39

El saldo de esta cuenta al 31 de diciembre de 2023, refleja las retenciones generadas por los trámites de pago de las estimaciones de obra de los diferentes fondos municipales, estatales y federales, así también el registro de retenciones por concepto de impuesto sobre la renta, por el pago de las remuneraciones realizadas al personal y arrendamiento derivados de la prestación de servicios, pagos de proveedores y contratistas generados.

Otras Cuentas por pagar a corto plazo del Municipio:

Se tienen por pagar por otras cuentas por pagar a corto plazo, según balanza de comprobación de \$1,980.79, siendo los siguientes:

Institución acreedora	Fuente de Pago	Concepto	Saldo
Tesorería de la Federación	Fortamun- DF 2023	Rendimientos Financieros	1,100.38
Tesorería de la Federación	Faism 2023	Rendimientos Financieros	357.69
Tesorería de la Federación	Paice 2023	Rendimientos Financieros	498.15
Tesorería de la Federación	Rec. Extraordinarios 2023	Rendimientos Financieros	24.57
		TOTAL	\$ 1,980.79

El saldo de esta cuenta al 31 de diciembre de 2023, refleja los intereses ganados por las cuentas bancarias de recursos federales, intereses que están pendiente de traspasar a la Tesorería de la Federación.

III.- NOTAS AL ESTADO DE VARIACIONES EN LA HACIENDA PÚBLICA/PATRIMONIO

PERÍODO COMPRENDIDO DEL 1 DE ENERO AL 31 DE DICIEMBRE DE 2023.

El Patrimonio del Ayuntamiento representa el reconocimiento neto de los activos y pasivos, adicionado del excedente de ingresos y egresos y de los remanentes de años anteriores.

Se integra por la acumulación del patrimonio generado.

CONCEPTO	MUNICIPIO DE TLAHUAILIPAN, HGO.	COMISIÓN DE AGUA Y SANEAMIENTO	TOTAL
PATRIMONIO GENERADO			
HACIENDA PÚBLICA/PATRIMONIO CONTRIBUIDO INICIAL	\$ 47,907,839.36	328,411.26	48,236,250.62
RESULTADO DEL EJERCICIO AHORRO/DESAHORRO	24,001,328.85	523,467.44	24,524,796.29
RESULTADOS DE EJERCICIOS ANTERIORES	12,915,225.49	1,471,577.65	14,386,803.14
RECTIFICACIONES DE RESULTADOS DE EJERCICIOS ANTERIORES		323,724.54	323,724.54
SUBTOTAL HACIENDA PÚBLICA/PATRIMONIO	\$ 84,824,393.70	1,999,731.81	86,824,125.51



IV.- NOTAS AL ESTADO DE ACTIVIDADES

PERIODO COMPRENDIDO DEL 1 DE ENERO AL 31 DE DICIEMBRE DE 2023.

IV.1 INGRESOS \$ 91,683,467.01:

Concepto	2023	2022
Municipio de Tlahuelliipan, Hgo.	\$ 86,451,706.04	\$ 107,513,467.53
Comisión de Agua y Saneamiento.	\$ 5,231,760.97	\$ 4,645,068.00
Total	\$ 91,683,467.01	\$ 112,158,535.53

INGRESOS DE GESTIÓN: \$15,730,106.74.

Concepto	2023	2022
Municipio de Tlahuelliipan, Hgo.	\$ 10,498,345.77	\$ 8,328,774.05
Comisión de Agua y Saneamiento.	\$ 5,231,760.97	\$ 4,645,068.00
Total	\$ 15,730,106.74	\$ 12,973,842.05

El saldo que refleja esta Cuenta Pública, comprende el importe de los ingresos correspondientes a los impuestos, derechos, productos de tipo de corriente y aprovechamientos, recaudados de acuerdo a la Ley de Ingresos autorizada para este Ejercicio.

IMPUESTOS \$ 3,887,301.91:

Concepto	2023	2022
Municipio de Tlahuelliipan, Hgo.	\$ 3,887,301.91	\$ 2,022,495.73
Comisión de Agua y Saneamiento.	\$ -	\$ -
Total	\$ 3,887,301.91	\$ 2,022,495.73

CONTRIBUCIONES DE MEJORA: \$180,275.48:

Concepto	2023	2022
Municipio de Tlahuelliipan, Hgo.	\$ 180,275.48	\$ -
Comisión de Agua y Saneamiento.	\$ -	\$ -
Total	\$ 180,275.48	\$ -

DERECHOS \$ 2,721,463.87:

Concepto	2023	2022
Municipio de Tlahuelliipan, Hgo.	\$ 2,721,463.87	\$ 2,240,757.24
Comisión de Agua y Saneamiento.	\$ -	\$ -
Total	\$ 2,721,463.87	\$ 2,240,757.24

Se integran de Derechos por uso, goce y aprovechamientos, por prestación de servicios, además del cobro de Accesorios y Otros derechos.

PRODUCTOS DE TIPO CORRIENTE \$ 2,329,607.36:

Concepto	2023	2022
Municipio de Tlahuelliipan, Hgo.	\$ 2,329,607.36	\$ 1,195,520.00
Comisión de Agua y Saneamiento.	\$ -	\$ -
Total	\$ 2,329,607.36	\$ 1,195,520.00

Se integran de Productos derivados de uso y aprovechamiento, así como de Enajenación de bienes muebles no sujetos.

APROVECHAMIENTOS DE TIPO CORRIENTE \$ 866,885.65:

Concepto	2023	2022
Municipio de Tlahuelliipan, Hgo.	\$ 866,885.65	\$ 2,598,083.08
Comisión de Agua y Saneamiento.	\$ -	\$ -
Total	\$ 866,885.65	\$ 2,598,083.08

Se compone de Multas, Indemnizaciones, Reintegros además de otros aprovechamientos.

INGRESOS POR VENTA DE BIENES Y PRESTACION DE SERVICIOS \$ 5,744,572.47:

Concepto	2023	2022
Municipio de Tlahuelliipan, Hgo.	\$ 512,811.50	\$ 271,918.00
Comisión de Agua y Saneamiento.	\$ 5,231,760.97	\$ 4,645,068.00
Total	\$ 5,744,572.47	\$ 4,916,986.00

PARTICIPACIONES, APORTACIONES Y TRANSFERENCIAS

\$75,953,360.27.

El saldo que refleja es el importe de los ingresos de las entidades federativas y municipios por concepto de Participaciones, Aportaciones, Transferencias, asignaciones, subsidios y otras ayudas.

Concepto	2023	2022
Municipio de Tlahuelliipan, Hgo.	\$ 75,953,360.27	\$ 99,184,693.48
Comisión de Agua y Saneamiento.	\$ -	\$ -
Total	\$ 75,953,360.27	\$ 99,184,693.48

Se integran del importe de los ingresos derivados del sistema nacional de coordinación fiscal como son:



Participaciones que comprende Fondo General de Participaciones, Impuesto especial de producción y servicios (tabacos), Impuesto sobre automóviles nuevos (Isan), Fondo de Fomento Municipal, Impuesto especial de producción y servicios (gasolina), Fondo de compensación (Compensación), Reintegro del Impuesto sobre la renta, Fondo de Fiscalización y Recaudación, Fondo de Compensación Impuesto sobre automóviles nuevos, Fondo de estabilización de los ingresos de las entidades Federativas, Impuesto sobre tenencia o uso de vehículos años anteriores, Multas por omisión a obligación federal e Iser Enajenación de bienes inmuebles.

Aportaciones que comprende el Fondo de aportación para la Infraestructura Social Municipal, Fondo de Aportación para el Fortalecimiento de los Municipios, Programa de Devolución de Derechos y Programa de Fortalecimiento a la transversalidad de la Perspectiva de Género.

IV.2 GASTOS Y OTRAS PÉRDIDAS

\$ 67,158,670.72.

El saldo que refleja esta Cuenta Pública al 31 de diciembre de 2023, comprende el importe de los gastos por Servicios Personales, Materiales y Suministros y Servicios Generales, necesarios para la operatividad del Municipio.

Concepto	2023	2022
Municipio de Tlahuelliapan, Hgo.	\$ 62,450,377.19	\$ 95,486,838.18
Comisión de Agua y Saneamiento.	\$ 4,708,293.53	\$ 4,456,012.00
Total	\$ 67,158,670.72	\$ 99,942,850.18

SERVICIOS PERSONALES \$ 33,584,756.18.

Se integran del gasto por Remuneraciones del personal de carácter permanente y transitorio al servicio del Municipio, así como las remuneraciones adicionales, especiales que deriven del mismo.

Concepto	2023	2022
Municipio de Tlahuelliapan, Hgo.	\$ 30,916,180.28	\$ 28,989,655.62
Comisión de Agua y Saneamiento.	\$ 2,668,575.90	\$ 2,668,736.00
Total	\$ 33,584,756.18	\$ 31,658,391.62

MATERIALES Y SUMINISTROS \$5,947,524.95.

Se integran por los Materiales de administración, emisión de documentos y artículos oficiales, Alimentos y utensilios, Materiales y artículos de construcción y de reparación, productos químicos farmacéuticos y de laboratorio, Combustibles y lubricantes, Vestuarios, blancos, prendas de protección y artículos deportivos, materiales y suministros para seguridad, así como herramientas, refacciones y accesorios menores.

Concepto	2023	2022
Municipio de Tlahuelliapan, Hgo.	\$ 5,233,386.92	\$ 4,909,959.51
Comisión de Agua y Saneamiento.	\$ 714,138.03	\$ 681,506.00
Total	\$ 5,947,524.95	\$ 5,591,465.51

SERVICIOS GENERALES \$ 23,145,750.04.

Se integran de Servicios Básicos, servicios de arrendamiento, servicios profesionales, científicos y técnicos y otros servicios, servicios financieros, bancarios y comerciales, servicios de instalación, reparación, mantenimiento y conservación, servicios de comunicación social y publicidad, servicios de traslado de valores y viáticos, servicios oficiales, así como otros servicios generales.

Concepto	2023	2022
Municipio de Tlahuelliapan, Hgo.	\$ 22,521,725.22	\$ 58,157,120.31
Comisión de Agua y Saneamiento.	\$ 624,024.82	\$ 528,647.00
Total	\$ 23,145,750.04	\$ 58,685,767.31

TRANSFERENCIAS, ASIGNACIONES, SUBSIDIOS Y OTRAS AYUDAS \$ 2,348,926.43.

El saldo que refleja es el importe de los gastos por transferencias, subsidios y otras ayudas destinadas en forma directa o indirecta a los sectores público, privado y externo.

Concepto	2023	2022
Municipio de Tlahuelliapan, Hgo.	\$ 2,348,926.43	\$ 2,190,913.68
Comisión de Agua y Saneamiento.		
Total	\$ 2,348,926.43	\$ 2,190,913.68

OTROS GASTOS Y PERDIDAS EXTRAORDINARIAS \$ 1,629,966.54.

El saldo que refleja es el importe de los gastos por otros gastos y pérdidas extraordinarias destinadas en forma directa o indirecta a los sectores público, privado y externo.

Concepto	2023	2022
Municipio de Tlahuelliapan, Hgo.	\$ 1,430,158.24	\$ 1,239,189.06
Comisión de Agua y Saneamiento.	\$ 199,808.30	\$ 245,918.00
Total	\$ 1,629,966.54	\$ 1,485,107.06

INTERESES, COMISIONES Y OTROS GASTOS DE LA DEUDA \$0.00

El saldo que refleja es el importe de los gastos por intereses de la deuda pública, durante el ejercicio fiscal 2023, no se contrató Deuda pública con ninguna Institución.

V NOTAS AL ESTADO DE FLUJOS DE EFECTIVO

PERIODO COMPRENDIDO DEL 1 DE ENERO AL 31 DE DICIEMBRE DE 2023.

1.-Flujo de Efectivo de las Actividades de Operación o de Gestión.

El análisis de los saldos finales de Diciembre 2023 y Diciembre 2022 que figuran en la última parte del Estado de Flujo de Efectivo en la cuenta de efectivo y equivalentes es como sigue:

Concepto	2023	2022
Municipio de Tlahuelliapan, Hgo.	\$ 26,979,033.96	\$ 14,380,314.56
Comisión de Agua y Saneamiento.	\$ 516,692.00	\$ 276,426.00
Total	\$ 27,495,725.96	\$ 14,656,740.56

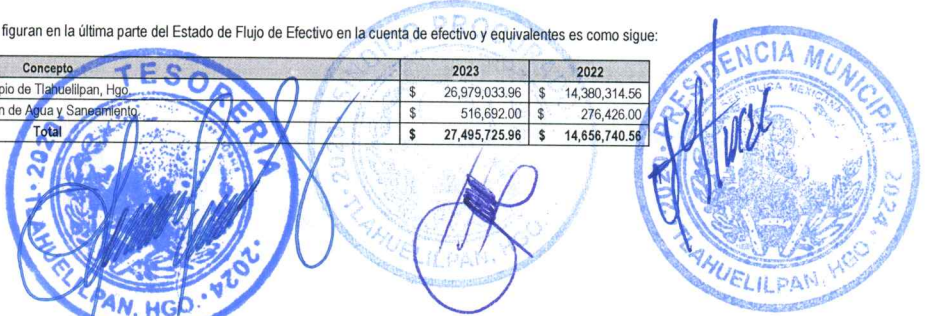

2.-Flujo de Efectivo de las Actividades de Inversión.

El análisis de los saldos finales de Diciembre 2023 y Diciembre 2022 que figuran en la última parte del Estado de Flujo de Efectivo en la cuenta de efectivo y equivalentes es como sigue:

Concepto	2023	2022
Municipio de Tlahuelliipan, Hgo.	-\$ 19,046,845.67	-\$ 11,094,290.35
Comisión de Agua y Saneamiento.	-\$ 328,834.00	-\$ 226,208.00
Total	-\$ 19,375,679.67	-\$ 11,320,498.35

3.- Flujo de Efectivo de las Actividades de Financiamiento

El análisis de los saldos finales de Diciembre 2023 y Diciembre 2022 que figuran en la última parte del Estado de Flujo de Efectivo en la cuenta de efectivo y equivalentes es como sigue:

Concepto	2023	2022
Municipio de Tlahuelliipan, Hgo.	-\$ 3,273,685.99	-\$ 3,233,983.18
Comisión de Agua y Saneamiento.		
Total	-\$ 3,273,685.99	-\$ 3,233,983.18

MUNICIPIO DE TLAHUELILPAN HIDALGO.			
CONCILIACIÓN ENTRE LOS INGRESOS PRESUPUESTARIOS Y CONTABLES:			
PERIODO: AL 31 DE DICIEMBRE DE 2023.			
Cuenta	Nombre de la Cuenta	Importe	Importe
	1. Ingresos Presupuestarios		86,451,706.04
	2. Más ingresos contables no presupuestarios		-
4.3.2	INCREMENTO POR VARIACIÓN DE INVENTARIOS	-	-
4.3.3	DISMINUCIÓN DEL EXCESO DE ESTIMACIONES	-	-
	POR PÉRDIDA O DETERIORO U OBSOLESCENCIA		
4.3.4	DISMINUCIÓN DEL EXCESO DE PROVISIONES	-	-
4.3.9	OTROS INGRESOS Y BENEFICIOS VARIOS	-	-
	OTROS INGRESOS CONTABLES NO		
	PRESUPUESTARIOS		
	3. Menos ingresos presupuestarios no contables		-
6.2	APROVECHAMIENTOS PATRIMONIALES	-	-
0	INGRESOS DERIVADOS DE FINANCIAMIENTOS	-	-
	OTROS INGRESOS PRESUPUESTARIOS NO		
	CONTABLES		
	4. Ingresos Contables (4 = 1 + 2 - 3)		86,451,706.04
CONCILIACIÓN ENTRE LOS EGRESOS PRESUPUESTARIOS Y CONTABLES:			
Cuenta	Nombre de la Cuenta	Importe	Importe
	1. Total de egresos presupuestarios		86,429,458.85
	2. Menos egresos presupuestarios no contables		25,409,239.90
5.1	MOBILIARIO Y EQUIPO DE ADMINISTRACIÓN	481,624.96	
5.2	MOBILIARIO Y EQPO EDUC.Y RECREATIVO	-	
5.3	EQUIPO E INSTRUMENTAL. MÉD.Y D/LAB.	-	
5.4	VEHÍCULOS Y EQUIPO DE TRANSPORTE	1,084,336.70	
5.5	EQUIPO DE DEFENSA Y SEGURIDAD	-	
5.6	MAQUINARIA, OTROS EQUIPOS Y HERRAMIENTAS	42,695.16	
5.7	ACTIVOS BIOLÓGICOS	-	
5.8-6.1-6.3	BIENES INMUEBLES	21,852,155.38	
5.9	ACTIVOS INTANGIBLES	-	
6.2	OBRA PÚBLICA EN BIENES PROPIOS	1,948,427.70	
7.2	ACCIONES Y PARTICIPACIONES DE CAPITAL	-	
7.3	COMPRA DE TÍTULOS Y VALORES	-	
7.5	INVERSIONES E/FID.MAND.Y OTROS ANALOGOS	-	
7.9	PROVISIONES PICONT.Y OTR EROS.ESPEC.	-	
9.1	AMORTIZACIÓN DE LA DEUDA PÚBLICA	-	
9.9	ADEUDOS DE EJERC.FISC.ANTER. (ADEFAS)	-	
	OTROS EGRESOS PRESUPUESTALES NO		
	CONTABLES		
	3. Más gastos contables no presupuestales		1,430,158.24
5.5.1	ESTIMACIONES, DEPRECIACIONES, DETERIOROS, OBSOLESCENCIA Y AMORTIZACIONES	1,430,158.24	
5.5.2	PROVISIONES	-	
5.5.3	DISMINUCIÓN DE INVENTARIOS	-	
		22,247.19	
		22,247.19	
5.5.9	OTROS GASTOS	-	
	OTROS GASTOS CONTABLES NO PRESUPUESTALES	-	44,494.38
	4. Total de Gasto Contable (4 = 1 - 2 + 3)		62,450,377.19

NOTAS DE MEMORIA

No se tienen registro de Cuentas de Orden al Periodo reportado.

NOTAS DE GESTIÓN ADMINISTRATIVA.

1 INTRODUCCIÓN:

La información contenida en las presentes notas fortalecen de forma y de fondo los datos emitidos en los estados financieros, contables y presupuestales a fin que su interpretación se habrá a un panorama de mayor conocimiento sobre la situación económica. Financiera en que se encuentra el Municipio, misma que influyo en la toma de decisiones del periodo reportado.

2 PANORAMA ECONÓMICO Y FINANCIERO:



El Municipio de Tlahuelilpan, Hgo., inicialmente estimo un ingreso total de \$ 67,881,949.15. En relación al techo financiero para el presente ejercicio 2023; las Participaciones y Aportaciones Federales se incrementaron.

A continuación, se presenta cuadro comparativo de los techos financieros asignados en el periodo de gestión de los años anteriores:

FONDO	2023	2022	Variación \$	Variación.	Variación.
FGP	26,204,828.48	19,940,238.58	6,264,589.90	-	20.53%
FFM	9,984,652.46	9,328,133.61	656,518.85	-	9.16%
FORTAMUN	17,116,060.00	14,265,030.22	2,851,029.78	-	3.87%
FAISM	12,164,528.00	9,920,751.00	2,243,777.00	-	17.75%
FOFYR	1,808,411.92	1,763,729.55	44,682.37	-	26.65%
CISAN	43,417.89	31,556.53	11,861.36	-	4.86%
FOCOM	600,866.12	521,613.36	79,252.76	-	489.26%
IEPS TABACOS	490,694.01	338,073.27	152,620.74	-	20.07%
IEPS GASOLINA	619,994.74	428,731.24	191,263.50	-	-8.90%
ISAN	337,845.43	223,293.69	114,551.74	-	21.97%
REPO	8,211,403.04	7,161,756.70	1,049,646.34	-	-3.80%
REPO DIF	547,438.68	309,468.00	237,970.68	-	37.83%
REPO FERIA	1,726,720.66	908,969.00	817,751.66	-	-
ISR	2,462,569.71	1,965,936.14	496,633.57	-	15.64%
RECURSOS EXTRAORDINARIOS	0.10	39,380,890.00	- 39,380,889.90	-	8255.45%
PERSPECTIVA DE GENERO		200,000.00	- 200,000.00	-	100.00%
PRODDER	572,551.56	570,521.00	2,030.56	-	81.30%
FEIEF	2,280,723.99	51,460.20	2,229,263.79	-	-83.02%
MICAS		2,663.45	- 2,663.45	-	272.00%
ISR DE ENAJENACION DE BIENES INMUEBLES	78,945.28	84,479.45	- 5,534.17	-	-30.29%
IMPUESTO ESPECIAL SOBRE PRODUCCIÓN Y SERVICIOS (OTROS REGIMENES)		5,399.21	- 5,399.21	-	556.52%
RECARGOS A INGRESOS POR COLABORACIÓN ADMINISTRATIVA		3,670.50	- 3,670.50	-	1032.00%
IMPUESTO SOBRE TENENCIA O USO DE VEHICULOS AÑOS ANTERIORES		2.12	- 2.12	-	-28%
PAICE	1,200,000.00		1,200,000.00	#(DIV0!)	
MULTAS POR OMISIÓN A OBLIGACIÓN FEDERAL	53.97				
TOTALES	\$ 86,451,706.04	\$ 107,406,366.82	- 20,954,660.78	- 19.51	75.50%

Los ingresos del Municipio del Ejercicio Fiscal 2023 ascendieron a la cantidad de \$86,451,706.04 más \$5,231,760.97 recaudados por la Comisión de Agua y Saneamiento, ascendiendo un total de ingresos \$91,683,467.01.

3 AUTORIZACIÓN E HISTORIA:

El municipio es conocido por ser cuna de la democracia, y tiene 32 años de haberse independizado, ya que fue peleado por Tezontepec de Aldama, Mixquihuala de Juárez y Tlaxcoapan. Para quedar ya autónomo en el año de 1970 y de ahí nace su primer presidente municipal C. Federico Lugo Serrano.

Tlahuelilpan es el segundo municipio más pequeño del estado contado con apenas 31.30 km2, y una altura sobre el nivel del mar de 2,048.

El municipio es conformado por cabecera municipal, mas sus colonias siendo las siguientes:

Munitepec de Madero, Col Cuauhtémoc, Cerro de la Cruz, Cerro de Gómez, Ranchería "Col. Miravalle", El Sifón, El Salitre.

EL PASADO DE TLAHUELILPAN:

Se conoce que en Tlahuelilpan, los antiguos habitantes eran de origen otomí, ya que en esta parte del valle del mezquital se establecieron tribus Toltecas, dejando un legado de historia impresionante en el periodo Posclásico tardío en 1350, y una zona arqueológica en la entrada de Tula, Los Atlantes de Tula. Aún se puede uno encontrar con personas que hablan hñahñú (otomí). En 1519 aparecen los primeros españoles en la región, para dominar a sus pobladores en 1521.

Conquista y Virreinato.

La conquista material se llevó a cabo en 1521, la conquista espiritual "Evangelización" en 1523 con la llegada de los primeros Frailes Franciscanos, para que en 1524, llegaran más Frailes, que se asentaron en el Valle de Texcoco, y de ahí se empezaron a extinguir al Estado de Hidalgo. Uno de los frailes de renombre fue Fray Bernardino Sahún, esto en el virreinato de 1528.

Tepeapulco, fue la entrada principal para la evangelización Franciscana en lo que hoy es conocido como el estado de Hidalgo.

GOBIERNO:

El municipio es joven ya que como mencionábamos se firmó un decreto donde se le daba la autonomía a Tlahuelilpan con respecto a Tlaxcoapan, en 1969. Entrando en vigor el decreto el día 1 de Enero de 1970. El municipio prácticamente ha sido regido por el Partido Revolución Institucional PRI. Tres veces por el partido del PARM y uno por el PRD.

HIDROGRAFIA:

Las corrientes de agua que rigen al municipio son tres; Tlamaco-Juandó, Río Salado y Requena, todas ellas se encuentran dentro de lo dominado Río Panuco, y Pertenece a la cuenca del río Moctezuma así como también a la cuenca del río Tula.



AGRICULTURA Y VEGETACION

AGRICULTURA.- Maiz, Frijol, Trigo, Cebada, Alfalfa

MATORRAL.- Garambullo, Palma Nopal

El uso potencial de la tierra es: Agrícola y Pecuario.

A cuanto al uso potencial agrario, la mitad del territorio es indicado para el cultivo agrícola continuo, el resto del territorio es indicado para la construcción, o bien también para cultivos de la alimentación del ganado. La tierra en este municipio es aprovechable en su totalidad, toda su tierra es aprovechable al 100.

El clima es considerado extremo, debido a sus cambios repentinos, ya que en la mañana amanece un despertar fresco y después soleado, al rato soleado con vientos fríos en la noche bajas de temperaturas.

El clima en sí, el que se disfruta cada día y a ratos padecemos en lugares semisecos.

Solo en invierno es cuando soplan los fríos vientos del Norte, que se empiezan a anunciar desde el mes de octubre, para aparecer en vísperas de la primavera.

Organización y Objeto Social:

a).- Objeto Social:

El Municipio de Tlahuelliapan, como persona moral sin fin lucrativo, brinda principalmente los servicios públicos (servicio eléctrico, servicio de agua potable, servicio de drenaje sanitario, alumbrado público), a la población que la habita, así mismo con el cobro de una cuota determinada proporciona también otros servicios como derechos de registro en el área de Registro Civil así como en otras áreas del mismo H. Ayuntamiento, proporciona seguridad a la ciudadanía y está en constante comunicación con ellos para impulsar la urbanización y desarrollo del mismo.

Proporcionar servicios públicos sin fin lucrativo.

b).- Ejercicio Fiscal:

2023

c).- Régimen jurídico:

Persona Moral con fines no lucrativos.

d).- Consideraciones fiscales del ente: revelar el tipo de contribuciones que esté obligado a pagar o retener:

1.- Retención de ISR por salarios.

2.- Impuesto del 2% sobre Nómina.

Los principales ordenamientos legales que rigen y norman las funciones administrativas del Municipio son:

- 1.-Constitución Política del Estado de Hidalgo.
- 2.-Ley Orgánica Municipal.
- 3.-Ley de Hacienda para los Municipios del Estado de Hidalgo.
- 4.-Código Fiscal Municipal.
- 5.-Ley de Ingresos Municipal.
- 6.-Presupuesto de Egresos.
- 7.-Ley de Adquisiciones, Arrendamientos y Servicios del Sector Público del Estado de Hidalgo.
- 8.-Ley de Obras Públicas del Estado de Hidalgo.
- 9.-Ley de Coordinación Fiscal del Estado de Hidalgo.
- 10.-Ley de Presupuesto, Contabilidad y Gasto Público del Estado de Hidalgo.
- 11.-Ley de Auditoría Superior del Estado de Hidalgo.
- 12.-Ley General de Contabilidad Gubernamental.

3.1 Bases de Preparación del Sistema de Contabilidad Gubernamental:

La información financiera del Municipio de Tlahuelliapan, Hgo., fue elaborada apegándose a la Ley General de Contabilidad Gubernamental (LGCG), así como a lo establecido en las Normas Contables y Lineamientos emitidos por el órgano de coordinación para la Armonización de la Contabilidad Gubernamental en este caso el Consejo Nacional de Armonización Contable (CONAC). Así como utilizando las demás disposiciones legales aplicables.

La normatividad aplicada para el reconocimiento, valuación y revaluación para el registro de los bienes muebles e inmuebles son a costo de adquisición. Así mismo en la preparación de la información financiera se observó la aplicación de los Postulados Básicos de Contabilidad Gubernamental.

3.2 Posición en Moneda Extranjera y protección por riesgo cambiario:

Dentro del rubro de Activo y Pasivo, no se contemplan valores en moneda extranjera.

3.3 Reporte Analítico del Activo:

A la fecha del reporte no se encuentra información adicional relevante, se anexa Estado Financiero.

3.4 Fideicomisos Mandatos y Análogos:

El Municipio de Tlahuelliapan a la fecha no ha suscrito fideicomisos.

3.5 Información sobre la Deuda y el Reporte Analítico de la Deuda:

El Municipio de Tlahuelliapan, Hgo., no tiene Deuda Pública Interna contratada a la fecha de Cierre del año 2023.

