

MUNICIPIO DE TLAHUELILPAN, HGO.
R.F.C. MTL850101A20
ESTADO ANALÍTICO DE INGRESOS POR RUBRO, TIPO, CLASE Y CONCEPTO AL 30 DE SEPTIEMBRE DE 2022.

Número	Rubro de Ingresos	Ingreso Estimado -1	Ampliaciones y Reducciones -2	Ingreso Modificado (3=1+2)	Ingreso Devengado -4	Ingreso Recaudado -5	Diferencia (6=5-1)
1	IMPUESTOS	4,512,605.39	-	4,512,605.39	1,838,883.62	1,707,062.75	- 2,805,542.64
1.1	IMPUESTOS SOBRE LOS INGRESOS	126,880.00	-	126,880.00	-	-	- 126,880.00
1.1.2	IMPUESTO A COMERCIOS AMBULANTES	126,880.00	-	126,880.00	-	-	- 126,880.00
1.2	IMPUESTOS SOBRE EL PATRIMONIO	1,785,725.39	-	1,785,725.39	1,838,633.62	1,706,812.75	- 78,912.64
1.2.1	IMPUESTO PREDIAL	1,525,865.20	-	1,525,865.20	1,704,887.00	1,616,950.00	- 91,084.80
1.2.1.1	PREDIOS URBANOS	1,358,254.04	-	1,358,254.04	1,498,727.00	1,437,754.00	- 79,499.96
1.2.1.2	PREDIOS RÚSTICOS	124,402.68	-	124,402.68	161,304.00	143,340.00	- 18,937.32
1.2.1.3	COMUNALES Y EJIDALES	43,208.48	-	43,208.48	44,856.00	35,856.00	- 7,352.48
1.2.2	IMPUESTO SOBRE TRASLACIÓN DE DOMINIO Y OTRAS OPERACIONES CON BIENES INMUEBLES	259,860.19	-	259,860.19	133,746.62	89,862.75	- 169,997.44
1.2.2.1	IMPUESTO SOBRE TRASLACIÓN DE DOMINIO Y OTRAS OPERACIONES CON BIENES INMUEBLES	259,860.19	-	259,860.19	133,746.62	89,862.75	- 169,997.44
1.3	IMPUESTOS SOBRE LA PRODUCCIÓN, EL CONSUMO Y LAS TRANSACCIONES	2,600,000.00	-	2,600,000.00	250.00	250.00	- 2,599,750.00
1.3.1	IMPUESTO SOBRE JUEGOS PERMITIDOS ESPECTACULOS PÚBLICOS, DIVERSIONES Y APARATOS MECÁNICOS O ELECTRO	2,600,000.00	-	2,600,000.00	250.00	250.00	- 2,599,750.00
4	DERECHOS	2,909,825.49	-	2,909,825.49	1,946,826.14	1,675,710.84	- 1,234,114.65
4.3	DERECHOS POR PRESTACIÓN DE SERVICIOS	220,010.28	-	220,010.28	85,564.60	63,430.85	- 156,579.43
4.3.2	SERVICIOS DE AGUA POTABLE	95,006.74	-	95,006.74	-	-	-
4.3.4	DERECHOS POR USO DE RASTRO, GUARDA Y MATANZA DE GANADO	5,460.00	-	5,460.00	-	-	- 5,460.00
4.3.5	DERECHOS POR SERVICIO Y USO DE PANTEONES	35,958.10	-	35,958.10	-	-	- 35,958.10
4.3.6	DERECHOS POR SERVICIOS DE LIMPIA	83,585.44	-	83,585.44	19,657.00	17,655.50	- 65,929.94
4.3.9	SERVICIO DE TRASLADO DE CADAVER	-	-	-	65,907.60	45,775.35	- 45,775.35
4.4	OTROS DERECHOS	2,689,815.21	-	2,689,815.21	1,861,261.54	1,612,279.99	- 1,077,535.22
4.4.1	DERECHOS POR REGISTRO, LICENCIA Y PERMISOS DIVERSOS	2,094,277.41	-	2,094,277.41	1,481,355.73	1,322,106.83	- 772,170.58
4.4.1.1	DERECHO POR REGISTRO FAMILIAR	55,842.92	-	55,842.92	59,455.60	46,225.90	- 9,617.02
4.4.1.2	DERECHOS POR SERVICIOS DE CERTIFICACIÓN, LEGALIZACIONES Y EXPEDICIÓN DE COPIAS CERTIFICADAS	666,359.19	-	666,359.19	48,711.00	29,856.00	- 636,503.19
4.4.1.3	DERECHOS POR SERVICIOS DE EXPEDICIÓN Y RENOVACIÓN DE PLACA DE FUNCIONAMIENTO ESTAB COMER. E IND.	1,008,075.30	-	1,008,075.30	1,105,719.63	1,064,393.63	- 56,318.33
4.4.1.5	DERECHOS POR EXPEDICIÓN, REVALIDACIÓN O CANJE DE SERVICIOS DE BEBIDAS ALCOHOLICAS	332,800.00	-	332,800.00	-	-	- 332,800.00
4.4.1.6	DERECHOS POR EXPEDICIÓN Y REVALIDACIÓN	26,000.00	-	26,000.00	3,271.50	3,271.50	- 22,728.50



MUNICIPIO DE TLAHUELILPAN, HGO.
R.F.C. MTL850101A20
ESTADO ANALÍTICO DE INGRESOS POR RUBRO, TIPO, CLASE Y CONCEPTO AL 30 DE SEPTIEMBRE DE 2022.

	LICANCIAS O PERMISOS COLOCACIÓN DE ANUNCIOS PUBLICITARIOS		-						
4.4.1.7	DERECHOS POR LICENCIA O PERMISO PARA LA PRESTACIÓN DE SERVICIOS	5,200.00	-	5,200.00	-	-	-	-	5,200.00
	ESTACIONAMIENTOS Y PENSIONES		-						-
4.4.1.8	ACTAS DE NACIMIENTO Y DIVORCIO	-	-	-	258,962.30	175,393.70			175,393.70
4.4.1.9	REPOSICIÓN DE DOCUMENTOS	-	-	-	1,845.60	1,312.80			1,312.80
4.4.1.A	ANOTACIÓN MARGINAL	-	-	-	1,474.20	1,102.20			1,102.20
4.4.1.B	ANOTACIÓN DE ACTAS ORDENADAS POR AUTORIDADES	-	-	-	1,285.90	551.10			551.10
4.4.1.C	COPIA COMPULSADA DE DOCUMENTO QUE OBRA EN EL ARCHIVO				630.00	-			-
4.4.2	DERECHOS EN MATERIA DE DESARROLLO URBANO Y ECOLOGÍA	577,514.86	-	577,514.86	373,553.81	283,821.16			293,693.70
4.4.2.1	DERECHOS POR ALINIAMIENTO, DESLINDE Y NOMENCLATURA	8,034.00	-	8,034.00	9,745.20	5,210.20			2,823.80
4.4.2.2	DERECHOS POR REALIZACIÓN Y EXPEDICIÓN DE AVALÚOS CATASTRALES	154,474.32	-	154,474.32	201,178.47	139,305.77			15,188.55
4.4.2.4	DERECHOS POR LICENCIAS PARA CONSTRUCCIÓN, RECONSTRUCCIÓN, AMPLIACIÓN Y DEMOLICIÓN	287,081.60	-	287,081.60	55,823.94	48,156.99			238,924.61
4.4.2.5	DERECHOS PARA AUTORIZACIÓN DE PERITOS PARA OBRAS EN CONSTRUCCIÓN	5,200.00	-	5,200.00	-	-			5,200.00
4.4.2.6	DERECHOS POR AUTORIZACIÓN PARA LA VENTA DE LOTES DE TERRENOS EN FRACCIONAMIENTOS	13,390.00	-	13,390.00	-	-			13,390.00
4.4.2.7	OTROS DERECHOS POR SERVICIOS RELACIONADOS POR EL DESARROLLO URBANO	7,800.00	-	7,800.00	15,314.90	12,358.50			4,558.50
4.4.2.8	DERECHOS POR LA PARTICIPACIÓN DE CONCURSOS, LICITACIONES Y EJECUCIÓN DE OBRAS PÚBLICAS	95,117.20	-	95,117.20	-	-			95,117.20
4.4.2.9	DERECHOS POR EXPEDICIÓN DE IMPACTO AMBIENTAL Y OTROS SERVICIOS EN MATERIA ECOLÓGICA	6,417.74	-	6,417.74	60,880.80	56,779.20			50,361.46
4.4.2.C	CURSOS IMPARTIDOS POR EL MUNICIPIO	-	-	-	10,200.00	8,100.00			8,100.00
4.4.2.D	CAMBIO DE PROPIETARIO	-	-	-	120.00	120.00			120.00
4.4.2.E	SUBDIVISIÓN	-	-	-	9,500.00	3,000.00			3,000.00
4.4.2.F	PERMISOS PARA CIRCOS	-	-	-	10,600.00	10,600.00			10,600.00
4.4.2.G	REPOSICIÓN DE AVALÚO CATASTRAL	-	-	-	190.50	190.50			190.50
4.4.3	DERECHOS POR SERVICIOS PRESTADOS EN MATERIA DE SEGURIDAD PÚBLICA Y TRÁNSITO	18,022.94	-	18,022.94	6,352.00	6,352.00			11,670.94
4.4.3.1	DERECHOS POR SERVICIOS PRESTADOS EN MATERIA DE SEGURIDAD PÚBLICA Y TRÁNSITO	18,022.94	-	18,022.94	-	-			18,022.94
4.4.3.4	POR ELABORACIÓN Y EXPEDICIÓN DE	-	-	-	6,352.00	6,352.00			6,352.00

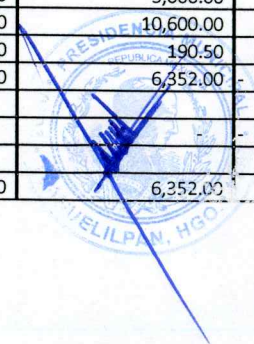

MUNICIPIO DE TLAHUELILPAN, HGO.
R.F.C. MTL850101A20
ESTADO ANALÍTICO DE INGRESOS POR RUBRO, TIPO, CLASE Y CONCEPTO AL 30 DE SEPTIEMBRE DE 2022.

	DICTÁMEN DE RIESGO EMITIDO EN MATERIA DE PROTECCIÓN CIVIL SEGURIDAD		-					-
5	PRODUCTOS	2,005,751.18	647.28	2,005,103.90	919,448.00	680,033.40	1,325,717.78	
5.1	PRODUCTOS	2,005,751.18	647.28	2,005,103.90	919,448.00	680,033.40	1,325,717.78	
5.1.3	ARRENDAMIENTO DE BIENES MUEBLES E INMUEBLES PROPIEDAD DEL MUNICIPIO	1,527,338.18	-	1,527,338.18	919,448.00	680,033.40	847,304.78	
5.1.3.1	USO DE PLAZAS Y PISOS EN LAS CALLES, PASAJES Y LUGARES PÚBLICOS	1,158,877.10	-	1,158,877.10	600,038.00	445,400.40	713,476.70	
5.1.3.2	LOCALES SITUADOS EN EL INTERIOR Y EXTERIOR DE LOS MERCADOS	37,440.00	-	37,440.00	-	-	37,440.00	
5.1.3.3	ESTACIONAMIENTOS EN LA VÍA PÚBLICA	304,551.00	-	304,551.00	288,210.00	203,433.00	101,118.00	
5.1.3.4	ARRENDAMIENTO DE TERRENOS, MONTES, PASTOS Y DEMÁS BIENES DEL MUNICIPIO	26,470.08	-	26,470.08	31,200.00	31,200.00	4,729.92	
5.1.4	EXPLOTACIÓN O ENEJENACIÓN DE CUALQUIER NATURALEZA DE BIENES PROPIEDAD DEL MUNICIPIO	11,478.99	-	11,478.99	-	-	11,478.99	
5.1.8	EXPLOTACIÓN EN COPIA SIMPLE O CERTIFICADA O REPRODUCCIÓN DE LA INFORMACIÓN EN DISPOSITIVOS DEL ALMAC	4,680.00	-	4,680.00	-	-	4,680.00	
5.1.9	OTROS PRODUCTOS	462,254.01	647.28	461,606.73	-	-	462,254.01	
6	APROVECHAMIENTOS	1,406,797.83	1,274,025.33	2,680,823.16	2,698,497.83	2,387,588.70	980,790.87	
6.1	APROVECHAMIENTOS	1,404,882.39	1,273,988.00	2,678,870.39	2,680,768.00	2,369,870.14	964,987.75	
6.1.2	MULTAS IMPUESTAS A LOS INFRACTORES DE LOS REGLAMENTOS ADMINISTRATIVOS POR BANDO DE POLICÍA	466,206.43	-	466,206.43	112,851.95	83,887.81	382,318.62	
6.1.3	MULTAS IMPUESTAS POR AUTORIDADES FEDERALES NO FISCALES	2,080.00	-	2,080.00	-	-	2,080.00	
6.1.6	DONACIONES HECHAS A FAVOR DEL MUNICIPIO	65,220.99	1,273,988.00	1,339,208.99	1,307,681.00	1,293,476.00	1,228,255.01	
6.1.9	INDENMIZACIÓN POR DAÑOS A BIENES MUNICIPALES	2,080.00	-	2,080.00	8,850.00	8,850.00	6,770.00	
6.1.B	APROVECHAMIENTOS PROVENIENTES DE OBRAS PÚBLICAS	-	-	-	20,869.05	20,869.05	20,869.05	
6.1.G	RECARGOS	167,012.93	-	167,012.93	186,167.00	146,110.00	20,902.93	
6.1.H	REZAGOS	702,282.04	-	702,282.04	1,044,349.00	816,677.28	114,395.24	
6.2	APROVECHAMIENTOS PATRIMONIALES	1,915.44	37.33	1,952.77	17,729.83	17,718.56	15,803.12	
6.2.1	INTERESES	1,915.44	37.33	1,952.77	17,729.83	17,718.56	15,803.12	
7	INGRESOS POR VENTAS DE BIENES, PRESTACIÓN DE SERVICIOS Y OTROS INGRESOS	-	-	-	216,650.00	216,650.00	216,650.00	
7.1	INGRESOS POR VENTA DE BIENES Y PRESTACIÓN DE SERVICIOS DE INSTITUCIONES PÚBLICAS DE SEGURIDAD SOCI	-	-	-	35,440.00	35,440.00	35,440.00	
7.2	INGRESOS POR VENTA DE BIENES Y PRESTACIÓN DE SERVICIOS DE EMPRESAS	-	-	-	41,075.00	41,075.00	41,075.00	

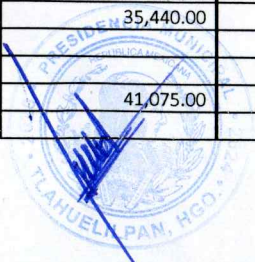

MUNICIPIO DE TLAHUELILPAN, HGO.
R.F.C. MTL850101A20
ESTADO ANALÍTICO DE INGRESOS POR RUBRO, TIPO, CLASE Y CONCEPTO AL 30 DE SEPTIEMBRE DE 2022.

	PRODUCTIVAS DEL ESTADO							
7.3	INGRESOS POR VENTA DE BIENES Y PRESTACIÓN DE SERV. DE ENT. PARAEST. Y FIDEIC. NO EMPR Y NO FINANC.	-	-	-	-	-	-	-
7.8	INGRESOS POR VENTA DE BIENES Y PREST. DE SERV. DE LOS PODERES LEG. Y JUD., Y ORG. AUTÓNOMOS	-	-	-	140,135.00	140,135.00	140,135.00	-
8	PARTICIPACIONES, APORTACIONES, CONVENIOS, INCENTIVOS DERIV. DE LA COLAB. FISCAL Y FONDOS DIST. DE APORT	53,081,143.08	44,663,687.60	97,744,830.68	84,040,554.48	84,040,565.65	30,959,422.57	
8.1	PARTICIPACIONES	29,523,007.08	42,562,456.60	72,085,463.68	64,001,753.89	64,001,765.06	34,478,757.98	
8.1.1	FONDO GENERAL DE PARTICIPACIONES	17,608,657.00	1,424,740.00	19,033,397.00	15,644,573.47	15,644,573.47	1,964,083.53	
8.1.2	FONDO IEPS TABACOS	293,076.00	11,615.00	304,691.00	250,332.39	250,332.39	42,743.61	
8.1.3	FONDO DE FOMENTO MUNICIPAL	8,568,685.00	325,317.00	8,894,002.00	4,826,456.46	4,826,456.46	3,742,228.54	
8.1.4	FONDO ISAN	106,125.00	56,352.00	162,477.00	159,937.14	159,937.14	53,812.14	
8.1.5	FONDO FOFIS	1,479,320.00	98,890.00	1,578,210.00	1,342,121.92	1,342,121.92	137,198.08	
8.1.7	FOCOM FONDO DE COMPENSACION	-	833,272.36	833,272.36	433,659.73	433,659.73	433,659.73	
8.1.8	FONDO IEPS GASOLINA	668,531.00	28,935.00	697,466.00	292,208.84	292,208.84	376,322.16	
8.1.9	RECURSOS EXTRAORDINARIOS	-	39,380,890.00	39,380,890.00	39,380,890.10	39,380,890.10	39,380,890.10	
8.1.A	FONDO ISR	668,586.36	400,986.24	1,069,572.60	1,530,181.14	1,530,181.14	861,594.78	
8.1.B	COMPENSACION ISAN	30,091.00	1,459.00	31,550.00	23,662.44	23,662.44	6,428.56	
8.1.G	FEIEFF	67,682.05	-	67,682.05	49,942.04	49,942.04	17,740.01	
8.1.I	ISR ENAJENACIÓN DE BIENES INMUEBLES	32,253.67	-	32,253.67	67,788.22	67,799.39	35,545.72	
8.2	APORTACIONES	23,558,136.00	2,101,231.00	25,659,367.00	20,038,800.59	20,038,800.59	3,519,335.41	
8.2.1	FONDO FAISM	8,425,190.00	1,495,561.00	9,920,751.00	10,117,428.42	10,117,428.42	1,692,238.42	
8.2.2	FONDO FAFM	13,732,946.00	394,318.00	14,127,264.00	9,510,020.17	9,510,020.17	4,222,925.83	
8.2.3	PRODDER	-	211,352.00	211,352.00	211,352.00	211,352.00	211,352.00	
8.2.4	PROGRAMA DE FORTALECIMIENTO DE LA PERSPECTIVA DE GÉNERO	200,000.00	-	200,000.00	200,000.00	200,000.00	-	
8.2.5	PAICE	1,200,000.00	-	1,200,000.00	-	-	1,200,000.00	
9	Transferencias, Asignaciones, Subsidios y Subvenciones, y Pensiones y Jubilaciones Son los recursos que reciben en forma directa o indirecta los entes públicos como parte de su política económica y social, de acuerdo a las estrategias y prioridades de desarrollo para el sostenimiento y desempeño de sus actividades.	-	-	-	-	-	-	
0	Ingresos derivados de financiamientos	-	-	-	-	-	-	
0	Ingresos derivados de financiamientos	-	-	-	-	-	-	
	TOTAL	63,916,122.97	45,937,065.65	109,853,188.62	91,660,860.07	90,707,611.34	26,791,488.37	
						Ingresos Excedentes		





MUNICIPIO DE TLAHUELILPAN, HGO.
R.F.C. MTL850101A20
ESTADO ANALÍTICO DE INGRESOS POR RUBRO, TIPO, CLASE Y CONCEPTO AL 30 DE SEPTIEMBRE DE 2022.

	Estado Analítico de Ingresos por Fuente de Financiamiento	Ingreso Estimado -1	Ampliaciones y Reducciones -2	Ingreso Modificado (3=1+2)	Ingreso Devengado -4	Ingreso Recaudado -5	Diferencia (6=5-1)
	INGRESOS DEL PODER EJECUTIVO FEDERAL O ESTATAL Y DE LOS MUNICIPIOS	63,916,122.97	45,937,065.65	109,853,188.62	91,444,210.07	90,490,961.34	26,574,838.37
1	IMPUESTOS	4,512,605.39	-	4,512,605.39	1,838,883.62	1,707,062.75	- 2,805,542.64
1.1	IMPUESTOS SOBRE LOS INGRESOS	126,880.00	-	126,880.00	-	-	- 126,880.00
1.1.2	IMPUESTO A COMERCIOS AMBULANTES	126,880.00	-	126,880.00	-	-	- 126,880.00
1.2	IMPUESTOS SOBRE EL PATRIMONIO	1,785,725.39	-	1,785,725.39	1,838,633.62	1,706,812.75	- 78,912.64
1.2.1	IMPUESTO PREDIAL	1,525,865.20	-	1,525,865.20	1,704,887.00	1,616,950.00	91,084.80
1.2.1.1	PREDIOS URBANOS	1,358,254.04	-	1,358,254.04	1,498,727.00	1,437,754.00	79,499.96
1.2.1.2	PREDIOS RÚSTICOS	124,402.68	-	124,402.68	161,304.00	143,340.00	18,937.32
1.2.1.3	COMUNALES Y EJIDALES	43,208.48	-	43,208.48	44,856.00	35,856.00	- 7,352.48
1.2.2	IMPUESTO SOBRE TRASLACIÓN DE DOMINIO Y OTRAS OPERACIONES CON BIENES INMUEBLES	259,860.19	-	259,860.19	133,746.62	89,862.75	- 169,997.44
1.2.2.1	IMPUESTO SOBRE TRASLACIÓN DE DOMINIO Y OTRAS OPERACIONES CON BIENES INMUEBLES	259,860.19	-	259,860.19	133,746.62	89,862.75	- 169,997.44
1.3	IMPUESTOS SOBRE LA PRODUCCIÓN, EL CONSUMO Y LAS TRANSACCIONES	2,600,000.00	-	2,600,000.00	250.00	250.00	- 2,599,750.00
1.3.1	IMPUESTO SOBRE JUEGOS PERMITIDOS ESPECTACULOS PÚBLICOS, DIVERSIONES Y APARATOS MECÁNICOS O ELECTRO	2,600,000.00	-	2,600,000.00	250.00	250.00	- 2,599,750.00
4	DERECHOS	2,909,825.49	-	2,909,825.49	1,946,826.14	1,675,710.84	- 1,234,114.65
4.3	DERECHOS POR PRESTACIÓN DE SERVICIOS	220,010.28	-	220,010.28	85,564.60	63,430.85	- 156,579.43
4.3.2	SERVICIOS DE AGUA POTABLE	95,006.74	-	95,006.74	-	-	- 95,006.74
4.3.4	DERECHOS POR USO DE RASTRO, GUARDA Y MATANZA DE GANADO	5,460.00	-	5,460.00	-	-	- 5,460.00
4.3.5	DERECHOS POR SERVICIO Y USO DE PANTEONES	35,958.10	-	35,958.10	-	-	- 35,958.10
4.3.6	DERECHOS POR SERVICIOS DE LIMPIA	83,585.44	-	83,585.44	19,657.00	17,655.50	- 65,929.94
4.3.9	SERVICIO DE TRASLADO DE CADAVER	-	-	-	65,907.60	45,775.35	45,775.35
4.4	OTROS DERECHOS	2,689,815.21	-	2,689,815.21	1,861,261.54	1,612,279.99	- 1,077,535.22
4.4.1	DERECHOS POR REGISTRO, LICENCIA Y PERMISOS DIVERSOS	2,094,277.41	-	2,094,277.41	1,481,355.73	1,322,106.83	- 772,170.58
4.4.1.1	DERECHO POR REGISTRO FAMILIAR	55,842.92	-	55,842.92	59,455.60	46,225.90	- 9,617.02
4.4.1.2	DERECHOS POR SERVICIOS DE CERTIFICACIÓN, LEGALIZACIONES Y EXPEDICIÓN DE COPIAS CERTIFICADAS	666,359.19	-	666,359.19	48,711.00	29,856.00	- 636,503.19
4.4.1.3	DERECHOS POR SERVICIOS DE EXPEDICIÓN Y RENOVACIÓN DE PLACA DE FUNCIONAMIENTO ESTAB COMER. E IND.	1,008,075.30	-	1,008,075.30	1,105,719.63	1,064,393.63	56,318.33
4.4.1.5	DERECHOS POR EXPEDICIÓN, REVALIDACIÓN O CANJE DE SERVICIOS DE BEBIDAS	332,800.00	-	332,800.00	-	-	- 332,800.00

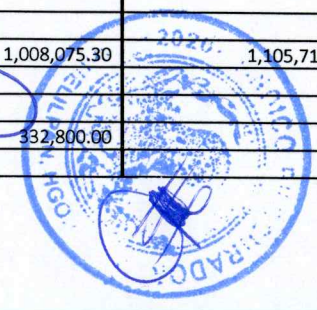

MUNICIPIO DE TLAHUELILPAN, HGO.
R.F.C. MTL850101A20
ESTADO ANALÍTICO DE INGRESOS POR RUBRO, TIPO, CLASE Y CONCEPTO AL 30 DE SEPTIEMBRE DE 2022.

	ALCOHOLICAS		-					
4.4.1.6	DERECHOS POR EXPEDICIÓN Y REVALIDACIÓN LICANCIAS O PERMISOS COLOCACIÓN DE ANUNCIOS PUBLICITARIOS	26,000.00	-	26,000.00	3,271.50	3,271.50	-	22,728.50
4.4.1.7	DERECHOS POR LICENCIA O PERMISO PARA LA PRESTACIÓN DE SERVICIOS ESTACIONAMIENTOS Y PENSIONES	5,200.00	-	5,200.00	-	-	-	5,200.00
4.4.1.8	ACTAS DE NACIMIENTO Y DIVORCIO	-	-	-	258,962.30	175,393.70	-	175,393.70
4.4.1.9	REPOSICIÓN DE DOCUMENTOS	-	-	-	1,845.60	1,312.80	-	1,312.80
4.4.1.A	ANOTACIÓN MARGINAL	-	-	-	1,474.20	1,102.20	-	1,102.20
4.4.1.B	ANOTACIÓN DE ACTAS ORDENADAS POR AUTORIDADES	-	-	-	1,285.90	551.10	-	551.10
4.4.1.C	COPIA COMPULSADA DE DOCUMENTO QUE OBRA EN EL ARCHIVO	-	-	-	630.00	-	-	-
4.4.2	DERECHOS EN MATERIA DE DESARROLLO URBANO Y ECOLOGÍA	577,514.86	-	577,514.86	373,553.81	283,821.16	-	293,693.70
4.4.2.1	DERECHOS POR ALINIAMIENTO, DESLINDE Y NOMENCLATURA	8,034.00	-	8,034.00	9,745.20	5,210.20	-	2,823.80
4.4.2.2	DERECHOS POR REALIZACIÓN Y EXPEDICIÓN DE AVALÚOS CATASTRALES	154,474.32	-	154,474.32	201,178.47	139,305.77	-	15,168.55
4.4.2.4	DERECHOS POR LICENCIAS PARA CONSTRUCCIÓN, RECONSTRUCCIÓN, AMPLIACIÓN Y DEMOLICIÓN	287,081.60	-	287,081.60	55,823.94	48,156.99	-	238,924.61
4.4.2.5	DERECHOS PARA AUTORIZACIÓN DE PERITOS PARA OBRAS EN CONSTRUCCIÓN	5,200.00	-	5,200.00	-	-	-	5,200.00
4.4.2.6	DERECHOS POR AUTORIZACIÓN PARA LA VENTA DE LOTES DE TERRENOS EN FRACCIONAMIENTOS	13,390.00	-	13,390.00	-	-	-	13,390.00
4.4.2.7	OTROS DERECHOS POR SERVICIOS RELACIONADOS POR EL DESARROLLO URBANO	7,800.00	-	7,800.00	15,314.90	12,358.50	-	4,558.50
4.4.2.8	DERECHOS POR LA PARTICIPACIÓN DE CONCURSOS, LICITACIONES Y EJECUCIÓN DE OBRAS PÚBLICAS	95,117.20	-	95,117.20	-	-	-	95,117.20
4.4.2.9	DERECHOS POR EXPEDICIÓN DE IMPACTO AMBIENTAL Y OTROS SERVICIOS EN MATERIA ECOLÓGICA	6,417.74	-	6,417.74	60,880.80	56,779.20	-	50,361.46
4.4.2.C	CURSOS IMPARTIDOS POR EL MUNICIPIO	-	-	-	10,200.00	8,100.00	-	8,100.00
4.4.2.D	CAMBIO DE PROPIETARIO	-	-	-	120.00	120.00	-	120.00
4.4.2.E	SUBDIVISIÓN	-	-	-	9,500.00	3,000.00	-	3,000.00
4.4.2.F	PERMISOS PARA CIRCOS	-	-	-	10,600.00	10,600.00	-	10,600.00
4.4.2.G	REPOSICIÓN DE AVALÚO CATASTRAL	-	-	-	190.50	190.50	-	190.50
4.4.3	DERECHOS POR SERVICIOS PRESTADOS EN MATERIA DE SEGURIDAD PÚBLICA Y TRÁNSITO	18,022.94	-	18,022.94	6,352.00	6,352.00	-	11,670.94
4.4.3.1	DERECHOS POR SERVICIOS PRESTADOS EN	18,022.94	-	18,022.94	-	-	-	18,022.94



MUNICIPIO DE TLAHUELILPAN, HGO.
R.F.C. MTL850101A20
ESTADO ANALÍTICO DE INGRESOS POR RUBRO, TIPO, CLASE Y CONCEPTO AL 30 DE SEPTIEMBRE DE 2022.

4.4.3.4	MATERIA DE SEGURIDAD PÚBLICA Y TRÁNSITO POR ELABORACIÓN Y EXPEDICIÓN DE DICTÁMEN DE RIESGO EMITIDO EN MATERIA DE PROTECCIÓN CIVIL SEGURIDAD	-	-	-	6,352.00	6,352.00	6,352.00
5	PRODUCTOS	2,005,751.18	- 647.28	2,005,103.90	919,448.00	680,033.40	- 1,325,717.78
5.1	PRODUCTOS	2,005,751.18	- 647.28	2,005,103.90	919,448.00	680,033.40	- 1,325,717.78
5.1.3	ARRENDAMIENTO DE BIENES MUEBLES E INMUEBLES PROPIEDAD DEL MUNICIPIO	1,527,338.18	-	1,527,338.18	919,448.00	680,033.40	- 847,304.78
5.1.3.1	USO DE PLAZAS Y PISOS EN LAS CALLES, PASAJES Y LUGARES PÚBLICOS	1,158,877.10	-	1,158,877.10	600,038.00	445,400.40	- 713,476.70
5.1.3.2	LOCALES SITUADOS EN EL INTERIOR Y EXTERIOR DE LOS MERCADOS	37,440.00	-	37,440.00	-	-	- 37,440.00
5.1.3.3	ESTACIONAMIENTOS EN LA VÍA PÚBLICA	304,551.00	-	304,551.00	288,210.00	203,433.00	- 101,118.00
5.1.3.4	ARRENDAMIENTO DE TERRENOS, MONTES, PASTOS Y DEMÁS BIENES DEL MUNICIPIO	26,470.08	-	26,470.08	31,200.00	31,200.00	- 4,729.92
5.1.4	EXPLOTACIÓN O ENEJENACIÓN DE CUALQUIER NATURALEZA DE BIENES PROPIEDAD DEL MUNICIPIO	11,478.99	-	11,478.99	-	-	- 11,478.99
5.1.8	EXPLOTACIÓN EN COPIA SIMPLE O CERTIFICADA O REPRODUCCIÓN DE LA INFORMACIÓN EN DISPOSITIVOS DEL ALMAC	4,680.00	-	4,680.00	-	-	- 4,680.00
5.1.9	OTROS PRODUCTOS	462,254.01	- 647.28	461,606.73	-	-	- 462,254.01
6	APROVECHAMIENTOS	1,406,797.83	1,274,025.33	2,680,823.16	2,698,497.83	2,387,588.70	980,790.87
6.1	APROVECHAMIENTOS	1,404,882.39	1,273,988.00	2,678,870.39	2,680,768.00	2,369,870.14	964,987.75
6.1.2	MULTAS IMPUESTAS A LOS INFRACTORES DE LOS REGLAMENTOS ADMINISTRATIVOS POR BANDO DE POLICÍA	466,206.43	-	466,206.43	112,851.95	83,887.81	- 382,318.62
6.1.3	MULTAS IMPUESTAS POR AUTORIDADES FEDERALES NO FISCALES	2,080.00	-	2,080.00	-	-	- 2,080.00
6.1.6	DONACIONES HECHAS A FAVOR DEL MUNICIPIO	65,220.99	1,273,988.00	1,339,208.99	1,307,681.00	1,293,476.00	1,228,255.01
6.1.9	INDENMIZACIÓN POR DAÑOS A BIENES MUNICIPALES	2,080.00	-	2,080.00	8,850.00	8,850.00	6,770.00
6.1.B	APROVECHAMIENTOS PROVENIENTES DE OBRAS PÚBLICAS	-	-	-	20,869.05	20,869.05	20,869.05
6.1.G	RECARGOS	167,012.93	-	167,012.93	186,167.00	146,110.00	- 20,902.93
6.1.H	REZAGOS	702,282.04	-	702,282.04	1,044,349.00	816,677.28	114,395.24
6.2	APROVECHAMIENTOS PATRIMONIALES	1,915.44	37.33	1,952.77	17,729.83	17,718.56	15,803.12
6.2.1	INTERESES	1,915.44	37.33	1,952.77	17,729.83	17,718.56	15,803.12
8	PARTICIPACIONES, APORTACIONES, CONVENIOS, INCENTIVOS DERIV. DE LA COLAB. FISCAL Y FONDOS DIST. DE APORT	53,081,143.08	44,663,687.60	97,744,830.68	84,040,554.48	84,040,565.65	30,959,422.57
8.1	PARTICIPACIONES	29,523,007.08	42,562,456.60	72,085,463.68	64,001,753.89	64,001,765.06	34,478,757.98

MUNICIPIO DE TLAHUELILPAN, HGO.
R.F.C. MTL850101A20
ESTADO ANALÍTICO DE INGRESOS POR RUBRO, TIPO, CLASE Y CONCEPTO AL 30 DE SEPTIEMBRE DE 2022.

8.1.1	FONDO GENERAL DE PARTICIPACIONES	17,608,657.00	1,424,740.00	19,033,397.00	15,644,573.47	15,644,573.47	-	1,964,083.53
8.1.2	FONDO IEPS TABACOS	293,076.00	11,615.00	304,691.00	250,332.39	250,332.39	-	42,743.61
8.1.3	FONDO DE FOMENTO MUNICIPAL	8,568,685.00	325,317.00	8,894,002.00	4,826,456.46	4,826,456.46	-	3,742,228.54
8.1.4	FONDO ISAN	106,125.00	56,352.00	162,477.00	159,937.14	159,937.14	-	53,812.14
8.1.5	FONDO FOFIS	1,479,320.00	98,890.00	1,578,210.00	1,342,121.92	1,342,121.92	-	137,198.08
8.1.7	FOCOM FONDO DE COMPENSACION	-	833,272.36	833,272.36	433,659.73	433,659.73	-	433,659.73
8.1.8	FONDO IEPS GASOLINA	668,531.00	28,935.00	697,466.00	292,208.84	292,208.84	-	376,322.16
8.1.9	RECURSOS EXTRAORDINARIOS	-	39,380,890.00	39,380,890.00	39,380,890.10	39,380,890.10	-	39,380,890.10
8.1.A	FONDO ISR	668,586.36	400,986.24	1,069,572.60	1,530,181.14	1,530,181.14	-	861,594.78
8.1.B	COMPENSACION ISAN	30,091.00	1,459.00	31,550.00	23,662.44	23,662.44	-	6,428.56
8.1.G	FEIEFF	67,682.05	-	67,682.05	49,942.04	49,942.04	-	17,740.01
8.1.I	ISR ENAJENACIÓN DE BIENES INMUEBLES	32,253.67	-	32,253.67	67,788.22	67,799.39	-	35,545.72
8.2	APORTACIONES	23,558,136.00	2,101,231.00	25,659,367.00	20,038,800.59	20,038,800.59	-	3,519,335.41
8.2.1	FONDO FAISM	8,425,190.00	1,495,561.00	9,920,751.00	10,117,428.42	10,117,428.42	-	1,692,238.42
8.2.2	FONDO FAFM	13,732,946.00	394,318.00	14,127,264.00	9,510,020.17	9,510,020.17	-	4,222,925.83
8.2.3	PRODDER	-	211,352.00	211,352.00	211,352.00	211,352.00	-	211,352.00
8.2.4	PROGRAMA DE FORTALECIMIENTO DE LA PERSPECTIVA DE GÉNERO	200,000.00	-	200,000.00	200,000.00	200,000.00	-	-
8.2.5	PAICE	1,200,000.00	-	1,200,000.00	-	-	-	1,200,000.00
	Transferencias, Asignaciones, Subsidios y Subvenciones, y Pensiones y Jubilaciones Son los recursos que reciben en forma directa o indirecta los entes públicos como parte de su política económica y social, de acuerdo a las estrategias y prioridades de desarrollo para el sostenimiento y desempeño de sus actividades.	-	-	-	-	-	-	-
9	Ingresos derivados de financiamientos	-	-	-	-	-	-	-
0	Ingresos derivados de financiamientos	-	-	-	-	-	-	-
	TOTAL	63,916,122.97	45,937,065.65	109,853,188.62	91,444,210.07	90,490,961.34		26,574,838.37
		=====	=====	=====	=====	=====	Ingresos Excedentes	-

Bajo protesta de decir verdad declaramos que las cifras contenidas en este estado financiero son veraces y contienen toda la información referente a la situación y/o los resultados del Municipio de Tlahuelilpan, afirmando ser

 LIC. JOSÉ ALFREDO DÍAZ MORENO.
 PRESIDENTE MUNICIPAL CONSTITUCIONAL

 ARO. SELENE FLORES CORTES.
 TESORERA MUNICIPAL

 LIC. NOELIA BETHSABE MEZA JIMÉNEZ.
 SINDICO PROCURADOR

MUNICIPIO DE TLAHUELILPAN, HGO.
R.F.C. MTL850101A20
ESTADO ANALÍTICO DE INGRESOS POR RUBRO, TIPO, CLASE Y CONCEPTO AL 31 DE AGOSTO DE 2022.

Número	Rubro de Ingresos	Ingreso Estimado -1	Ampliaciones y Reducciones -2	Ingreso Modificado (3=1+2)	Ingreso Devengado -4	Ingreso Recaudado -5	Diferencia (6=5-1)
1	IMPUESTOS	4,512,605.39	-	4,512,605.39	1,800,021.29	1,681,538.70	- 2,831,066.69
1.1	IMPUESTOS SOBRE LOS INGRESOS	126,880.00	-	126,880.00	-	-	- 126,880.00
1.1.2	IMPUESTO A COMERCIOS AMBULANTES	126,880.00	-	126,880.00	-	-	- 126,880.00
1.2	IMPUESTOS SOBRE EL PATRIMONIO	1,785,725.39	-	1,785,725.39	1,799,771.29	1,681,538.70	- 104,186.69
1.2.1	IMPUESTO PREDIAL	1,525,865.20	-	1,525,865.20	1,673,024.00	1,597,161.00	- 71,295.80
1.2.1.1	PREDIOS URBANOS	1,358,254.04	-	1,358,254.04	1,473,941.00	1,418,906.00	- 60,651.96
1.2.1.2	PREDIOS RÚSTICOS	124,402.68	-	124,402.68	154,227.00	143,340.00	- 18,937.32
1.2.1.3	COMUNALES Y EJIDALES	43,208.48	-	43,208.48	44,856.00	34,915.00	- 8,293.48
1.2.2	IMPUESTO SOBRE TRASLACIÓN DE DOMINIO Y OTRAS OPERACIONES CON BIENES INMUEBLES	259,860.19	-	259,860.19	126,747.29	84,377.70	- 175,482.49
1.2.2.1	IMPUESTO SOBRE TRASLACIÓN DE DOMINIO Y OTRAS OPERACIONES CON BIENES INMUEBLES	259,860.19	-	259,860.19	126,747.29	84,377.70	- 175,482.49
1.3	IMPUESTOS SOBRE LA PRODUCCIÓN, EL CONSUMO Y LAS TRANSACCIONES	2,600,000.00	-	2,600,000.00	250.00	-	- 2,600,000.00
1.3.1	IMPUESTO SOBRE JUEGOS PERMITIDOS ESPECTACULOS PÚBLICOS, DIVERSIONES Y APARATOS MECÁNICOS O ELECTRO	2,600,000.00	-	2,600,000.00	250.00	-	- 2,600,000.00
4	DERECHOS	2,909,825.49	-	2,909,825.49	1,836,483.15	1,585,825.29	- 1,324,000.20
4.3	DERECHOS POR PRESTACIÓN DE SERVICIOS	220,010.28	-	220,010.28	74,540.80	61,499.00	- 158,511.28
4.3.2	SERVICIOS DE AGUA POTABLE	95,006.74	-	95,006.74	-	-	-
4.3.4	DERECHOS POR USO DE RASTRO, GUARDA Y MATANZA DE GANADO	5,460.00	-	5,460.00	-	-	- 5,460.00
4.3.5	DERECHOS POR SERVICIO Y USO DE PANTEONES	35,958.10	-	35,958.10	-	-	- 35,958.10
4.3.6	DERECHOS POR SERVICIOS DE LIMPIA	83,585.44	-	83,585.44	18,316.50	17,475.50	- 66,109.94
4.3.9	SERVICIO DE TRASLADO DE CADAVER	-	-	-	56,224.30	44,023.50	- 44,023.50
4.4	OTROS DERECHOS	2,689,815.21	-	2,689,815.21	1,761,942.35	1,524,326.29	- 1,165,488.92
4.4.1	DERECHOS POR REGISTRO, LICENCIA Y PERMISOS DIVERSOS	2,094,277.41	-	2,094,277.41	1,412,786.53	1,263,847.93	- 830,429.48
4.4.1.1	DERECHO POR REGISTRO FAMILIAR	55,842.92	-	55,842.92	54,092.90	45,163.60	- 10,679.32
4.4.1.2	DERECHOS POR SERVICIOS DE CERTIFICACIÓN, LEGALIZACIONES Y EXPEDICIÓN DE COPIAS CERTIFICADAS	666,359.19	-	666,359.19	38,001.00	26,346.00	- 640,013.19
4.4.1.3	DERECHOS POR SERVICIOS DE EXPEDICIÓN Y RENOVACIÓN DE PLACA DE FUNCIONAMIENTO ESTAB COMER. E IND.	1,008,075.30	-	1,008,075.30	1,078,376.63	1,030,809.53	- 22,734.23
4.4.1.5	DERECHOS POR EXPEDICIÓN, REVALIDACIÓN O CANJE DE SERVICIOS DE BEBIDAS ALCOHOLICAS	332,800.00	-	332,800.00	-	-	- 332,800.00
4.4.1.6	DERECHOS POR EXPEDICIÓN Y REVALIDACIÓN	26,000.00	-	26,000.00	3,271.50	3,271.50	- 22,728.50

MUNICIPIO DE TLAHUELILPAN, HGO.
R.F.C. MTL850101A20
ESTADO ANALÍTICO DE INGRESOS POR RUBRO, TIPO, CLASE Y CONCEPTO AL 31 DE AGOSTO DE 2022.

	LICANCIAS O PERMISOS COLOCACIÓN DE ANUNCIOS PUBLICITARIOS		-						
4.4.1.7	DERECHOS POR LICENCIA O PERMISO PARA LA PRESTACIÓN DE SERVICIOS	5,200.00	-	5,200.00	-	-	-	-	5,200.00
4.4.1.8	ESTACIONAMIENTOS Y PENSIONES		-						-
4.4.1.9	ACTAS DE NACIMIENTO Y DIVORCIO	-	-	-	234,539.90	155,291.20			155,291.20
4.4.1.A	REPOSICIÓN DE DOCUMENTOS	-	-	-	1,845.60	1,312.80			1,312.80
4.4.1.A	ANOTACIÓN MARGINAL	-	-	-	1,474.20	1,102.20			1,102.20
4.4.1.B	ANOTACIÓN DE ACTAS ORDENADAS POR AUTORIDADES	-	-	-	734.80	551.10			551.10
4.4.1.C	COPIA COMPULSADA DE DOCUMENTO QUE OBRA EN EL ARCHIVO		-		450.00	-			-
4.4.2	DERECHOS EN MATERIA DE DESARROLLO URBANO Y ECOLOGÍA	577,514.86	-	577,514.86	342,803.82	254,478.36			323,036.50
4.4.2.1	DERECHOS POR ALINIAMIENTO, DESLINDE Y NOMENCLATURA	8,034.00	-	8,034.00	7,884.20	4,819.80			3,214.20
4.4.2.2	DERECHOS POR REALIZACIÓN Y EXPEDICIÓN DE AVALÚOS CATASTRALES	154,474.32	-	154,474.32	185,710.27	115,332.27			39,142.05
4.4.2.4	DERECHOS POR LICENCIAS PARA CONSTRUCCIÓN, RECONSTRUCCIÓN, AMPLIACIÓN Y DEMOLICIÓN	287,081.60	-	287,081.60	49,074.85	47,497.99			239,583.61
4.4.2.5	DERECHOS PARA AUTORIZACIÓN DE PERITOS PARA OBRAS EN CONSTRUCCIÓN	5,200.00	-	5,200.00	-	-			5,200.00
4.4.2.6	DERECHOS POR AUTORIZACIÓN PARA LA VENTA DE LOTES DE TERRENOS EN FRACCIONAMIENTOS	13,390.00	-	13,390.00	-	-			13,390.00
4.4.2.7	OTROS DERECHOS POR SERVICIOS RELACIONADOS POR EL DESARROLLO URBANO	7,800.00	-	7,800.00	14,759.80	9,667.60			1,867.60
4.4.2.8	DERECHOS POR LA PARTICIPACIÓN DE CONCURSOS, LICITACIONES Y EJECUCIÓN DE OBRAS PÚBLICAS	95,117.20	-	95,117.20	-	-			95,117.20
4.4.2.9	DERECHOS POR EXPEDICIÓN DE IMPACTO AMBIENTAL Y OTROS SERVICIOS EN MATERIA ECOLÓGICA	6,417.74	-	6,417.74	58,364.20	55,750.20			49,332.46
4.4.2.C	CURSOS IMPARTIDOS POR EL MUNICIPIO	-	-	-	9,600.00	7,500.00			7,500.00
4.4.2.D	CAMBIO DE PROPIETARIO	-	-	-	120.00	120.00			120.00
4.4.2.E	SUBDIVISIÓN	-	-	-	6,500.00	3,000.00			3,000.00
4.4.2.F	PERMISOS PARA CIRCOS	-	-	-	10,600.00	10,600.00			10,600.00
4.4.2.G	REPOSICIÓN DE AVALÚO CATASTRAL	-	-	-	190.50	190.50			190.50
4.4.3	DERECHOS POR SERVICIOS PRESTADOS EN MATERIA DE SEGURIDAD PÚBLICA Y TRÁNSITO	18,022.94	-	18,022.94	6,352.00	6,000.00			12,022.94
4.4.3.1	DERECHOS POR SERVICIOS PRESTADOS EN MATERIA DE SEGURIDAD PÚBLICA Y TRÁNSITO	18,022.94	-	18,022.94	-	-			18,022.94
4.4.3.4	POR ELABORACIÓN Y EXPEDICIÓN DE	-	-	-	6,352.00	6,000.00			6,000.00

MUNICIPIO DE TLAHUELILPAN, HGO.
R.F.C. MTL850101A20
ESTADO ANALÍTICO DE INGRESOS POR RUBRO, TIPO, CLASE Y CONCEPTO AL 31 DE AGOSTO DE 2022.

	DICTÁMEN DE RIESGO EMITIDO EN MATERIA DE PROTECCIÓN CIVIL SEGURIDAD		-					
5	PRODUCTOS	2,005,751.18	647.28	2,005,103.90	828,569.00	626,838.79	1,378,912.39	
5.1	PRODUCTOS	2,005,751.18	647.28	2,005,103.90	828,569.00	626,838.79	1,378,912.39	
5.1.3	ARRENDAMIENTO DE BIENES MUEBLES E INMUEBLES PROPIEDAD DEL MUNICIPIO	1,527,338.18	-	1,527,338.18	828,569.00	626,838.79	900,499.39	
5.1.3.1	USO DE PLAZAS Y PISOS EN LAS CALLES, PASAJES Y LUGARES PÚBLICOS	1,158,877.10	-	1,158,877.10	538,259.00	416,112.79	742,764.31	
5.1.3.2	LOCALES SITUADOS EN EL INTERIOR Y EXTERIOR DE LOS MERCADOS	37,440.00	-	37,440.00	-	-	37,440.00	
5.1.3.3	ESTACIONAMIENTOS EN LA VÍA PÚBLICA	304,551.00	-	304,551.00	259,110.00	179,526.00	125,025.00	
5.1.3.4	ARRENDAMIENTO DE TERRENOS, MONTES, PASTOS Y DEMÁS BIENES DEL MUNICIPIO	26,470.08	-	26,470.08	31,200.00	31,200.00	4,729.92	
5.1.4	EXPLOTACIÓN O ENEJENACIÓN DE CUALQUIER NATURALEZA DE BIENES PROPIEDAD DEL MUNICIPIO	11,478.99	-	11,478.99	-	-	11,478.99	
5.1.8	EXPLOTACIÓN EN COPIA SIMPLE O CERTIFICADA O REPRODUCCIÓN DE LA INFORMACIÓN EN DISPOSITIVOS DEL ALMAC	4,680.00	-	4,680.00	-	-	4,680.00	
5.1.9	OTROS PRODUCTOS	462,254.01	647.28	461,606.73	-	-	462,254.01	
6	APROVECHAMIENTOS	1,406,797.83	1,274,025.33	2,680,823.16	2,598,222.56	2,325,553.61	918,755.78	
6.1	APROVECHAMIENTOS	1,404,882.39	1,273,988.00	2,678,870.39	2,581,090.90	2,308,422.05	903,539.66	
6.1.2	MULTAS IMPUESTAS A LOS INFRACTORES DE LOS REGLAMENTOS ADMINISTRATIVOS POR BANDO DE POLICÍA	466,206.43	-	466,206.43	100,080.85	74,000.72	392,205.71	
6.1.3	MULTAS IMPUESTAS POR AUTORIDADES FEDERALES NO FISCALES	2,080.00	-	2,080.00	-	-	2,080.00	
6.1.6	DONACIONES HECHAS A FAVOR DEL MUNICIPIO	65,220.99	1,273,988.00	1,339,208.99	1,301,981.00	1,289,496.00	1,224,275.01	
6.1.9	INDENMIZACIÓN POR DAÑOS A BIENES MUNICIPALES	2,080.00	-	2,080.00	8,850.00	8,850.00	6,770.00	
6.1.B	APROVECHAMIENTOS PROVENIENTES DE OBRAS PÚBLICAS	-	-	-	20,869.05	20,869.05	20,869.05	
6.1.G	RECARGOS	167,012.93	-	167,012.93	170,451.00	136,910.00	30,102.93	
6.1.H	REZAGOS	702,282.04	-	702,282.04	978,859.00	778,296.28	76,014.24	
6.2	APROVECHAMIENTOS PATRIMONIALES	1,915.44	37.33	1,952.77	17,131.66	17,131.56	15,216.12	
6.2.1	INTERESES	1,915.44	37.33	1,952.77	17,131.66	17,131.56	15,216.12	
7	INGRESOS POR VENTAS DE BIENES, PRESTACIÓN DE SERVICIOS Y OTROS INGRESOS	-	-	-	205,185.00	205,185.00	205,185.00	
7.1	INGRESOS POR VENTA DE BIENES Y PRESTACIÓN DE SERVICIOS DE INSTITUCIONES PÚBLICAS DE SEGURIDAD SOCIAL	-	-	-	33,205.00	33,205.00	33,205.00	
7.2	INGRESOS POR VENTA DE BIENES Y PRESTACIÓN DE SERVICIOS DE EMPRESAS	-	-	-	39,570.00	39,570.00	39,570.00	

MUNICIPIO DE TLAHUELILPAN, HGO.
R.F.C. MTL850101A20
ESTADO ANALÍTICO DE INGRESOS POR RUBRO, TIPO, CLASE Y CONCEPTO AL 31 DE AGOSTO DE 2022.

	PRODUCTIVAS DEL ESTADO			-				
7.3	INGRESOS POR VENTA DE BIENES Y PRESTACIÓN DE SERV. DE ENT. PARAEST. Y FIDEIC. NO EMPR Y NO FINANC.			-				-
7.8	INGRESOS POR VENTA DE BIENES Y PREST. DE SERV. DE LOS PODERES LEG. Y JUD., Y ORG. AUTÓNOMOS			-	-	132,410.00	132,410.00	132,410.00
8	PARTICIPACIONES, APORTACIONES, CONVENIOS, INCENTIVOS DERIV. DE LA COLAB. FISCAL Y FONDOS DIST. DE APORT	53,081,143.08	44,663,687.60	97,744,830.68	79,725,009.43	79,725,009.43	79,725,009.43	26,643,866.35
8.1	PARTICIPACIONES	29,523,007.08	42,562,456.60	72,085,463.68	61,867,036.46	61,867,036.46	61,867,036.46	32,344,029.38
8.1.1	FONDO GENERAL DE PARTICIPACIONES	17,608,657.00	1,424,740.00	19,033,397.00	14,210,237.26	14,210,237.26	14,210,237.26	3,398,419.74
8.1.2	FONDO IEPS TABACOS	293,076.00	11,615.00	304,691.00	223,975.46	223,975.46	223,975.46	69,100.54
8.1.3	FONDO DE FOMENTO MUNICIPAL	8,568,685.00	325,317.00	8,894,002.00	4,387,780.20	4,387,780.20	4,387,780.20	4,180,904.80
8.1.4	FONDO ISAN	106,125.00	56,352.00	162,477.00	141,203.52	141,203.52	141,203.52	35,078.52
8.1.5	FONDO FOFIS	1,479,320.00	98,890.00	1,578,210.00	1,264,101.22	1,264,101.22	1,264,101.22	215,218.78
8.1.7	FOCOM FONDO DE COMPENSACION	-	833,272.36	833,272.36	372,416.76	372,416.76	372,416.76	372,416.76
8.1.8	FONDO IEPS GASOLINA	668,531.00	28,935.00	697,466.00	240,682.13	240,682.13	240,682.13	427,848.87
8.1.9	RECURSOS EXTRAORDINARIOS	-	39,380,890.00	39,380,890.00	39,380,890.10	39,380,890.10	39,380,890.10	39,380,890.10
8.1.A	FONDO ISR	668,586.36	400,986.24	1,069,572.60	1,514,620.14	1,514,620.14	1,514,620.14	846,033.78
8.1.B	COMPENSACION ISAN	30,091.00	1,459.00	31,550.00	21,033.28	21,033.28	21,033.28	9,057.72
8.1.G	FEIEFF	67,682.05	-	67,682.05	49,942.04	49,942.04	49,942.04	17,740.01
8.1.I	ISR ENAJENACIÓN DE BIENES INMUEBLES	32,253.67	-	32,253.67	60,154.35	60,154.35	60,154.35	27,900.68
8.2	APORTACIONES	23,558,136.00	2,101,231.00	25,659,367.00	17,857,972.97	17,857,972.97	17,857,972.97	5,700,163.03
8.2.1	FONDO FAISM	8,425,190.00	1,495,561.00	9,920,751.00	7,936,600.80	7,936,600.80	7,936,600.80	488,589.20
8.2.2	FONDO FAFM	13,732,946.00	394,318.00	14,127,264.00	9,510,020.17	9,510,020.17	9,510,020.17	4,222,925.83
8.2.3	PRODDER	-	211,352.00	211,352.00	211,352.00	211,352.00	211,352.00	211,352.00
8.2.4	PROGRAMA DE FORTALECIMIENTO DE LA PERSPECTIVA DE GÉNERO	200,000.00	-	200,000.00	200,000.00	200,000.00	200,000.00	-
8.2.5	PAICE	1,200,000.00	-	1,200,000.00	-	-	-	1,200,000.00
	Transferencias, Asignaciones, Subsidios y Subvenciones, y Pensiones y Jubilaciones Son los recursos que reciben en forma directa o indirecta los entes públicos como parte de su política económica y social, de acuerdo a las estrategias y prioridades de desarrollo para el sostenimiento y desempeño de sus actividades.			-				-
9	Ingresos derivados de financiamientos	-	-	-	-	-	-	-
0	Ingresos derivados de financiamientos	-	-	-	-	-	-	-
	TOTAL	63,916,122.97	45,937,065.65	109,853,188.62	86,993,490.43	86,149,950.82	86,149,950.82	22,233,827.85
							Ingresos Excedentes	

MUNICIPIO DE TLAHUELILPAN, HGO.
R.F.C. MTL850101A20
ESTADO ANALÍTICO DE INGRESOS POR RUBRO, TIPO, CLASE Y CONCEPTO AL 31 DE AGOSTO DE 2022.

	Estado Analítico de Ingresos por Fuente de Financiamiento	Ingreso Estimado -1	Ampliaciones y Reducciones -2	Ingreso Modificado (3=1+2)	Ingreso Devengado -4	Ingreso Recaudado -5	Diferencia (6=5-1)
	INGRESOS DEL PODER EJECUTIVO FEDERAL O ESTATAL Y DE LOS MUNICIPIOS	63,916,122.97	45,937,065.65	109,853,188.62	86,788,305.43	85,944,765.82	22,028,642.85
1	IMPUESTOS	4,512,605.39	-	4,512,605.39	1,800,021.29	1,681,538.70	- 2,831,066.69
1.1	IMPUESTOS SOBRE LOS INGRESOS	126,880.00	-	126,880.00	-	-	- 126,880.00
1.1.2	IMPUESTO A COMERCIOS AMBULANTES	126,880.00	-	126,880.00	-	-	- 126,880.00
1.2	IMPUESTOS SOBRE EL PATRIMONIO	1,785,725.39	-	1,785,725.39	1,799,771.29	1,681,538.70	- 104,186.69
1.2.1	IMPUESTO PREDIAL	1,525,865.20	-	1,525,865.20	1,673,024.00	1,597,161.00	- 71,295.80
1.2.1.1	PREDIOS URBANOS	1,358,254.04	-	1,358,254.04	1,473,941.00	1,418,906.00	- 60,651.96
1.2.1.2	PREDIOS RÚSTICOS	124,402.68	-	124,402.68	154,227.00	143,340.00	- 18,937.32
1.2.1.3	COMUNALES Y EJIDALES	43,208.48	-	43,208.48	44,856.00	34,915.00	- 8,293.48
1.2.2	IMPUESTO SOBRE TRASLACIÓN DE DOMINIO Y OTRAS OPERACIONES CON BIENES INMUEBLES	259,860.19	-	259,860.19	126,747.29	84,377.70	- 175,482.49
1.2.2.1	IMPUESTO SOBRE TRASLACIÓN DE DOMINIO Y OTRAS OPERACIONES CON BIENES INMUEBLES	259,860.19	-	259,860.19	126,747.29	84,377.70	- 175,482.49
1.3	IMPUESTOS SOBRE LA PRODUCCIÓN, EL CONSUMO Y LAS TRANSACCIONES	2,600,000.00	-	2,600,000.00	250.00	-	- 2,600,000.00
1.3.1	IMPUESTO SOBRE JUEGOS PERMITIDOS ESPECTACULOS PÚBLICOS, DIVERSIONES Y APARATOS MECÁNICOS O ELECTRO	2,600,000.00	-	2,600,000.00	250.00	-	- 2,600,000.00
4	DERECHOS	2,909,825.49	-	2,909,825.49	1,836,483.15	1,585,825.29	- 1,324,000.20
4.3	DERECHOS POR PRESTACIÓN DE SERVICIOS	220,010.28	-	220,010.28	74,540.80	61,499.00	- 158,511.28
4.3.2	SERVICIOS DE AGUA POTABLE	95,006.74	-	95,006.74	-	-	- 95,006.74
4.3.4	DERECHOS POR USO DE RASTRO, GUARDA Y MATANZA DE GANADO	5,460.00	-	5,460.00	-	-	- 5,460.00
4.3.5	DERECHOS POR SERVICIO Y USO DE PANTEONES	35,958.10	-	35,958.10	-	-	- 35,958.10
4.3.6	DERECHOS POR SERVICIOS DE LIMPIA	83,585.44	-	83,585.44	18,316.50	17,475.50	- 66,109.94
4.3.9	SERVICIO DE TRASLADO DE CADAVER	-	-	-	56,224.30	44,023.50	- 44,023.50
4.4	OTROS DERECHOS	2,689,815.21	-	2,689,815.21	1,761,942.35	1,524,326.29	- 1,165,488.92
4.4.1	DERECHOS POR REGISTRO, LICENCIA Y PERMISOS DIVERSOS	2,094,277.41	-	2,094,277.41	1,412,786.53	1,263,847.93	- 830,429.48
4.4.1.1	DERECHO POR REGISTRO FAMILIAR	55,842.92	-	55,842.92	54,092.90	45,163.60	- 10,679.32
4.4.1.2	DERECHOS POR SERVICIOS DE CERTIFICACIÓN, LEGALIZACIONES Y EXPEDICIÓN DE COPIAS CERTIFICADAS	666,359.19	-	666,359.19	38,001.00	26,346.00	- 640,013.19
4.4.1.3	DERECHOS POR SERVICIOS DE EXPEDICIÓN Y RENOVACIÓN DE PLACA DE FUNCIONAMIENTO ESTAB. COMER. E IND.	1,008,075.30	-	1,008,075.30	1,078,376.63	1,030,809.53	- 22,734.23
4.4.1.5	DERECHOS POR EXPEDICIÓN, REVALIDACIÓN O CANJE DE SERVICIOS DE BEBIDAS	332,800.00	-	332,800.00	-	-	- 332,800.00

MUNICIPIO DE TLAHUELILPAN, HGO.
R.F.C. MTL850101A20
ESTADO ANALÍTICO DE INGRESOS POR RUBRO, TIPO, CLASE Y CONCEPTO AL 31 DE AGOSTO DE 2022.

	ALCOHOLICAS		-					
4.4.1.6	DERECHOS POR EXPEDICIÓN Y REVALIDACIÓN LICANCIAS O PERMISOS COLOCACIÓN DE ANUNCIOS PUBLICITARIOS	26,000.00	-	26,000.00	3,271.50	3,271.50	-	22,728.50
4.4.1.7	DERECHOS POR LICENCIA O PERMISO PARA LA PRESTACIÓN DE SERVICIOS ESTACIONAMIENTOS Y PENSIONES	5,200.00	-	5,200.00	-	-	-	5,200.00
4.4.1.8	ACTAS DE NACIMIENTO Y DIVORCIO	-	-	-	234,539.90	155,291.20	-	155,291.20
4.4.1.9	REPOSICIÓN DE DOCUMENTOS	-	-	-	1,845.60	1,312.80	-	1,312.80
4.4.1.A	ANOTACIÓN MARGINAL	-	-	-	1,474.20	1,102.20	-	1,102.20
4.4.1.B	ANOTACIÓN DE ACTAS ORDENADAS POR AUTORIDADES	-	-	-	734.80	551.10	-	551.10
4.4.1.C	COPIA COMPULSADA DE DOCUMENTO QUE OBRA EN EL ARCHIVO	-	-	-	450.00	-	-	-
4.4.2	DERECHOS EN MATERIA DE DESARROLLO URBANO Y ECOLOGÍA	577,514.86	-	577,514.86	342,803.82	254,478.36	-	323,036.50
4.4.2.1	DERECHOS POR ALINIAMIENTO, DESLINDE Y NOMENCLATURA	8,034.00	-	8,034.00	7,884.20	4,819.80	-	3,214.20
4.4.2.2	DERECHOS POR REALIZACIÓN Y EXPEDICIÓN DE AVALÚOS CATASTRALES	154,474.32	-	154,474.32	185,710.27	115,332.27	-	39,142.05
4.4.2.4	DERECHOS POR LICENCIAS PARA CONSTRUCCIÓN, RECONSTRUCCIÓN, AMPLIACIÓN Y DEMOLICIÓN	287,081.60	-	287,081.60	49,074.85	47,497.99	-	239,583.61
4.4.2.5	DERECHOS PARA AUTORIZACIÓN DE PERITOS PARA OBRAS EN CONSTRUCCIÓN	5,200.00	-	5,200.00	-	-	-	5,200.00
4.4.2.6	DERECHOS POR AUTORIZACIÓN PARA LA VENTA DE LOTES DE TERRENOS EN FRACCIONAMIENTOS	13,390.00	-	13,390.00	-	-	-	13,390.00
4.4.2.7	OTROS DERECHOS POR SERVICIOS RELACIONADOS POR EL DESARROLLO URBANO	7,800.00	-	7,800.00	14,759.80	9,667.60	-	1,867.60
4.4.2.8	DERECHOS POR LA PARTICIPACIÓN DE CONCURSOS, LICITACIONES Y EJECUCIÓN DE OBRAS PÚBLICAS	95,117.20	-	95,117.20	-	-	-	95,117.20
4.4.2.9	DERECHOS POR EXPEDICIÓN DE IMPACTO AMBIENTAL Y OTROS SERVICIOS EN MATERIA ECOLÓGICA	6,417.74	-	6,417.74	58,364.20	55,750.20	-	49,332.46
4.4.2.C	CURSOS IMPARTIDOS POR EL MUNICIPIO	-	-	-	9,600.00	7,500.00	-	7,500.00
4.4.2.D	CAMBIO DE PROPIETARIO	-	-	-	120.00	120.00	-	120.00
4.4.2.E	SUBDIVISIÓN	-	-	-	6,500.00	3,000.00	-	3,000.00
4.4.2.F	PERMISOS PARA CIRCOS	-	-	-	10,600.00	10,600.00	-	10,600.00
4.4.2.G	REPOSICIÓN DE AVALÚO CATASTRAL	-	-	-	190.50	190.50	-	190.50
4.4.3	DERECHOS POR SERVICIOS PRESTADOS EN MATERIA DE SEGURIDAD PÚBLICA Y TRÁNSITO	18,022.94	-	18,022.94	6,352.00	6,000.00	-	12,022.94
4.4.3.1	DERECHOS POR SERVICIOS PRESTADOS EN	18,022.94	-	18,022.94	-	-	-	18,022.94

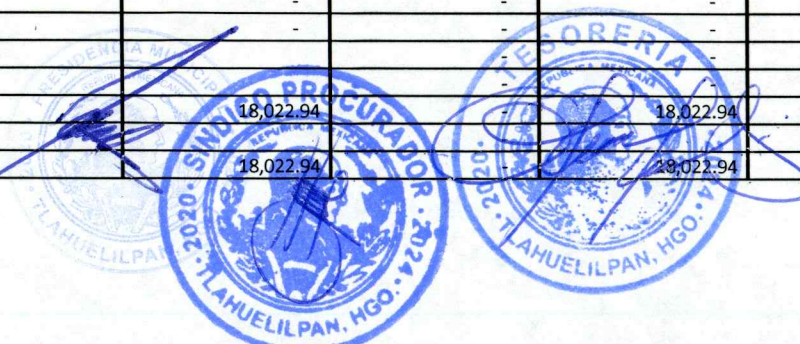

MUNICIPIO DE TLAHUELILPAN, HGO.
R.F.C. MTL850101A20
ESTADO ANALÍTICO DE INGRESOS POR RUBRO, TIPO, CLASE Y CONCEPTO AL 31 DE AGOSTO DE 2022.

4.4.3.4	MATERIA DE SEGURIDAD PÚBLICA Y TRÁNSITO POR ELABORACIÓN Y EXPEDICIÓN DE DICTÁMEN DE RIESGO EMITIDO EN MATERIA DE PROTECCIÓN CIVIL SEGURIDAD	-	-	-	6,352.00	6,000.00	6,000.00	-
5	PRODUCTOS	2,005,751.18	647.28	2,005,103.90	828,569.00	626,838.79	1,378,912.39	-
5.1	PRODUCTOS	2,005,751.18	647.28	2,005,103.90	828,569.00	626,838.79	1,378,912.39	-
5.1.3	ARRENDAMIENTO DE BIENES MUEBLES E INMUEBLES PROPIEDAD DEL MUNICIPIO	1,527,338.18	-	1,527,338.18	828,569.00	626,838.79	900,499.39	-
5.1.3.1	USO DE PLAZAS Y PISOS EN LAS CALLES, PASAJES Y LUGARES PÚBLICOS	1,158,877.10	-	1,158,877.10	538,259.00	416,112.79	742,764.31	-
5.1.3.2	LOCALES SITUADOS EN EL INTERIOR Y EXTERIOR DE LOS MERCADOS	37,440.00	-	37,440.00	-	-	37,440.00	-
5.1.3.3	ESTACIONAMIENTOS EN LA VÍA PÚBLICA	304,551.00	-	304,551.00	259,110.00	179,526.00	125,025.00	-
5.1.3.4	ARRENDAMIENTO DE TERRENOS, MONTES, PASTOS Y DEMÁS BIENES DEL MUNICIPIO	26,470.08	-	26,470.08	31,200.00	31,200.00	4,729.92	-
5.1.4	EXPLOTACIÓN O ENEJENACIÓN DE CUALQUIER NATURALEZA DE BIENES PROPIEDAD DEL MUNICIPIO	11,478.99	-	11,478.99	-	-	11,478.99	-
5.1.8	EXPLOTACIÓN EN COPIA SIMPLE O CERTIFICADA O REPRODUCCIÓN DE LA INFORMACIÓN EN DISPOSITIVOS DEL ALMAC	4,680.00	-	4,680.00	-	-	4,680.00	-
5.1.9	OTROS PRODUCTOS	462,254.01	647.28	461,606.73	-	-	462,254.01	-
6	APROVECHAMIENTOS	1,406,797.83	1,274,025.33	2,680,823.16	2,598,222.56	2,325,553.61	918,755.78	-
6.1	APROVECHAMIENTOS	1,404,882.39	1,273,988.00	2,678,870.39	2,581,090.90	2,308,422.05	903,539.66	-
6.1.2	MULTAS IMPUESTAS A LOS INFRACTORES DE LOS REGLAMENTOS ADMINISTRATIVOS POR BANDO DE POLICÍA	466,206.43	-	466,206.43	100,080.85	74,000.72	392,205.71	-
6.1.3	MULTAS IMPUESTAS POR AUTORIDADES FEDERALES NO FISCALES	2,080.00	-	2,080.00	-	-	2,080.00	-
6.1.6	DONACIONES HECHAS A FAVOR DEL MUNICIPIO	65,220.99	1,273,988.00	1,339,208.99	1,301,981.00	1,289,496.00	1,224,275.01	-
6.1.9	INDENMIZACIÓN POR DAÑOS A BIENES MUNICIPALES	2,080.00	-	2,080.00	8,850.00	8,850.00	6,770.00	-
6.1.B	APROVECHAMIENTOS PROVENIENTES DE OBRAS PÚBLICAS	-	-	-	20,869.05	20,869.05	20,869.05	-
6.1.G	RECARGOS	167,012.93	-	167,012.93	170,451.00	136,910.00	30,102.93	-
6.1.H	REZAGOS	702,282.04	-	702,282.04	978,859.00	778,296.28	76,014.24	-
6.2	APROVECHAMIENTOS PATRIMONIALES	1,915.44	37.33	1,952.77	17,131.66	17,131.56	15,216.12	-
6.2.1	INTERESES	1,915.44	37.33	1,952.77	17,131.66	17,131.56	15,216.12	-
8	PARTICIPACIONES, APORTACIONES, CONVENIOS, INCENTIVOS DERIV. DE LA COLAB. FISCAL Y FONDOS DIST. DE APORT	53,081,143.08	44,663,687.60	97,744,830.68	79,725,009.43	79,725,009.43	26,643,866.35	-
8.1	PARTICIPACIONES	29,523,007.08	42,562,456.60	72,085,463.68	61,867,036.46	61,867,036.46	32,344,029.38	-

MUNICIPIO DE TLAHUELILPAN, HGO.
R.F.C. MTL850101A20
ESTADO ANALÍTICO DE INGRESOS POR RUBRO, TIPO, CLASE Y CONCEPTO AL 31 DE AGOSTO DE 2022.

8.1.1	FONDO GENERAL DE PARTICIPACIONES	17,608,657.00	1,424,740.00	19,033,397.00	14,210,237.26	14,210,237.26	-	3,398,419.74
8.1.2	FONDO IEPS TABACOS	293,076.00	11,615.00	304,691.00	223,975.46	223,975.46	-	69,100.54
8.1.3	FONDO DE FOMENTO MUNICIPAL	8,568,685.00	325,317.00	8,894,002.00	4,387,780.20	4,387,780.20	-	4,180,904.80
8.1.4	FONDO ISAN	106,125.00	56,352.00	162,477.00	141,203.52	141,203.52	-	35,078.52
8.1.5	FONDO FOFIS	1,479,320.00	98,890.00	1,578,210.00	1,264,101.22	1,264,101.22	-	215,218.78
8.1.7	FOCOM FONDO DE COMPENSACION	-	833,272.36	833,272.36	372,416.76	372,416.76	-	372,416.76
8.1.8	FONDO IEPS GASOLINA	668,531.00	28,935.00	697,466.00	240,682.13	240,682.13	-	427,848.87
8.1.9	RECURSOS EXTRAORDINARIOS	-	39,380,890.00	39,380,890.00	39,380,890.10	39,380,890.10	-	39,380,890.10
8.1.A	FONDO ISR	668,586.36	400,986.24	1,069,572.60	1,514,620.14	1,514,620.14	-	846,033.78
8.1.B	COMPENSACION ISAN	30,091.00	1,459.00	31,550.00	21,033.28	21,033.28	-	9,057.72
8.1.G	FEIEFF	67,682.05	-	67,682.05	49,942.04	49,942.04	-	17,740.01
8.1.I	ISR ENAJENACIÓN DE BIENES INMUEBLES	32,253.67	-	32,253.67	60,154.35	60,154.35	-	27,900.68
8.2	APORTACIONES	23,558,136.00	2,101,231.00	25,659,367.00	17,857,972.97	17,857,972.97	-	5,700,163.03
8.2.1	FONDO FAISM	8,425,190.00	1,495,561.00	9,920,751.00	7,936,600.80	7,936,600.80	-	488,589.20
8.2.2	FONDO FAFM	13,732,946.00	394,318.00	14,127,264.00	9,510,020.17	9,510,020.17	-	4,222,925.83
8.2.3	PRODDER	-	211,352.00	211,352.00	211,352.00	211,352.00	-	211,352.00
8.2.4	PROGRAMA DE FORTALECIMIENTO DE LA PERSPECTIVA DE GÉNERO	200,000.00	-	200,000.00	200,000.00	200,000.00	-	-
8.2.5	PAICE	1,200,000.00	-	1,200,000.00	-	-	-	1,200,000.00
9	Transferencias, Asignaciones, Subsidios y Subvenciones, y Pensiones y Jubilaciones Son los recursos que reciben en forma directa o indirecta los entes públicos como parte de su política económica y social, de acuerdo a las estrategias y prioridades de desarrollo para el sostenimiento y desempeño de sus actividades.	-	-	-	-	-	-	-
0	Ingresos derivados de financiamientos	-	-	-	-	-	-	-
0	Ingresos derivados de financiamientos	-	-	-	-	-	-	-
	TOTAL	63,916,122.97	45,937,065.65	109,853,188.62	86,788,305.43	85,944,765.82		22,028,642.85
		=====		=====	=====	=====		
							Ingresos Excedentes	-
							=====	

Bajo protesta de decir verdad declaramos que las cifras contenidas en este estado financiero son veraces y contienen toda la información referente a la situación y/o los resultados del Municipio de Tlahuelilpan, afirmando ser

LIC. JOSÉ ALFREDO DÍAZ MORENO.
PRESIDENTE MUNICIPAL CONSTITUCIONAL

ARQ. SELENE FLORES CORTES.
TESORERA MUNICIPAL

LIC. NOELIA BETHSABE MEZA JIMÉNEZ.
SINDICO PROCURADOR

MUNICIPIO DE TLAHUELILPAN, HGO.
R.F.C. MTL850101A20
ESTADO ANALÍTICO DE INGRESOS POR RUBRO, TIPO, CLASE Y CONCEPTO AL 30 DE JULIO DE 2022.

Número	Rubro de Ingresos	Ingreso Estimado -1	Ampliaciones y Reducciones -2	Ingreso Modificado (3=1+2)	Ingreso Devengado -4	Ingreso Recaudado -5	Diferencia (6=5-1)
1	IMPUESTOS	4,512,605.39	-	4,512,605.39	1,737,827.75	1,645,360.16	- 2,867,245.23
1.1	IMPUESTOS SOBRE LOS INGRESOS	126,880.00	-	126,880.00	-	-	- 126,880.00
1.1.2	IMPUESTO A COMERCIOS AMBULANTES	126,880.00	-	126,880.00	-	-	- 126,880.00
1.2	IMPUESTOS SOBRE EL PATRIMONIO	1,785,725.39	-	1,785,725.39	1,737,577.75	1,645,360.16	- 140,365.23
1.2.1	IMPUESTO PREDIAL	1,525,865.20	-	1,525,865.20	1,647,715.00	1,564,137.00	- 38,271.80
1.2.1.1	PREDIOS URBANOS	1,358,254.04	-	1,358,254.04	1,450,510.00	1,388,337.00	- 30,082.96
1.2.1.2	PREDIOS RÚSTICOS	124,402.68	-	124,402.68	152,349.00	142,802.00	- 18,399.32
1.2.1.3	COMUNALES Y EJIDALES	43,208.48	-	43,208.48	44,856.00	32,998.00	- 10,210.48
1.2.2	IMPUESTO SOBRE TRASLACIÓN DE DOMINIO Y OTRAS OPERACIONES CON BIENES INMUEBLES	259,860.19	-	259,860.19	89,862.75	81,223.16	- 178,637.03
1.2.2.1	IMPUESTO SOBRE TRASLACIÓN DE DOMINIO Y OTRAS OPERACIONES CON BIENES INMUEBLES	259,860.19	-	259,860.19	89,862.75	81,223.16	- 178,637.03
1.3	IMPUESTOS SOBRE LA PRODUCCIÓN, EL CONSUMO Y LAS TRANSACCIONES	2,600,000.00	-	2,600,000.00	250.00	-	- 2,600,000.00
1.3.1	IMPUESTO SOBRE JUEGOS PERMITIDOS ESPECTACULOS PÚBLICOS, DIVERSIONES Y APARATOS MECÁNICOS O ELECTRO	2,600,000.00	-	2,600,000.00	250.00	-	- 2,600,000.00
4	DERECHOS	2,909,825.49	-	2,909,825.49	1,729,122.29	1,503,223.97	- 1,406,601.52
4.3	DERECHOS POR PRESTACIÓN DE SERVICIOS	220,010.28	-	220,010.28	70,385.70	57,146.40	- 162,863.88
4.3.2	SERVICIOS DE AGUA POTABLE	95,006.74	-	95,006.74	-	-	-
4.3.4	DERECHOS POR USO DE RASTRO, GUARDA Y MATANZA DE GANADO	5,460.00	-	5,460.00	-	-	- 5,460.00
4.3.5	DERECHOS POR SERVICIO Y USO DE PANTEONES	35,958.10	-	35,958.10	-	-	- 35,958.10
4.3.6	DERECHOS POR SERVICIOS DE LIMPIA	83,585.44	-	83,585.44	17,895.50	17,295.50	- 66,289.94
4.3.9	SERVICIO DE TRASLADO DE CADAVER	-	-	-	52,490.20	39,850.90	- 39,850.90
4.4	OTROS DERECHOS	2,689,815.21	-	2,689,815.21	1,658,736.59	1,446,077.57	- 1,243,737.64
4.4.1	DERECHOS POR REGISTRO, LICENCIA Y PERMISOS DIVERSOS	2,094,277.41	-	2,094,277.41	1,343,806.93	1,210,705.53	- 883,571.88
4.4.1.1	DERECHO POR REGISTRO FAMILIAR	55,842.92	-	55,842.92	48,730.20	38,326.80	- 17,516.12
4.4.1.2	DERECHOS POR SERVICIOS DE CERTIFICACIÓN, LEGALIZACIONES Y EXPEDICIÓN DE COPIAS CERTIFICADAS	666,359.19	-	666,359.19	32,556.00	22,971.00	- 643,388.19
4.4.1.3	DERECHOS POR SERVICIOS DE EXPEDICIÓN Y RENOVACIÓN DE PLACA DE FUNCIONAMIENTO ESTAB COMER. E IND.	1,008,075.30	-	1,008,075.30	1,065,004.63	1,017,794.43	- 9,719.13
4.4.1.5	DERECHOS POR EXPEDICIÓN, REVALIDACIÓN O CANJE DE SERVICIOS DE BEBIDAS ALCOHÓLICAS	332,800.00	-	332,800.00	-	-	- 332,800.00
4.4.1.6	DERECHOS POR EXPEDICIÓN Y REVALIDACIÓN	26,000.00	-	26,000.00	3,271.50	3,271.50	- 22,728.50

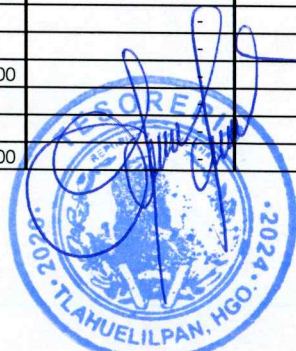

MUNICIPIO DE TLAHUELILPAN, HGO.
R.F.C. MTL850101A20
ESTADO ANALÍTICO DE INGRESOS POR RUBRO, TIPO, CLASE Y CONCEPTO AL 30 DE JULIO DE 2022.

	LICANCIAS O PERMISOS COLOCACIÓN DE ANUNCIOS PUBLICITARIOS		-						-
4.4.1.7	DERECHOS POR LICENCIA O PERMISO PARA LA PRESTACIÓN DE SERVICIOS ESTACIONAMIENTOS Y PENSIONES	5,200.00	-	5,200.00	-	-	-	-	5,200.00
4.4.1.8	ACTAS DE NACIMIENTO Y DIVORCIO	-	-	-	191,060.90	126,084.40			126,084.40
4.4.1.9	REPOSICIÓN DE DOCUMENTOS	-	-	-	1,530.40	1,155.20			1,155.20
4.4.1.A	ANOTACIÓN MARGINAL	-	-	-	1,102.20	1,102.20			1,102.20
4.4.1.B	ANOTACIÓN DE ACTAS ORDENADAS POR AUTORIDADES		-	-	551.10	-			-
4.4.2	DERECHOS EN MATERIA DE DESARROLLO URBANO Y ECOLOGÍA	577,514.86	-	577,514.86	308,577.66	229,372.04			348,142.82
4.4.2.1	DERECHOS POR ALINIAMIENTO, DESLINDE Y NOMENCLATURA	8,034.00	-	8,034.00	5,210.20	3,298.20			4,735.80
4.4.2.2	DERECHOS POR REALIZACIÓN Y EXPEDICIÓN DE AVALÚOS CATASTRALES	154,474.32	-	154,474.32	162,300.97	104,882.17			49,592.15
4.4.2.4	DERECHOS POR LICENCIAS PARA CONSTRUCCIÓN, RECONSTRUCCIÓN, AMPLIACIÓN Y DEMOLICIÓN	287,081.60	-	287,081.60	48,446.29	46,750.87			240,330.73
4.4.2.5	DERECHOS PARA AUTORIZACIÓN DE PERITOS PARA OBRAS EN CONSTRUCCIÓN	5,200.00	-	5,200.00	-	-			5,200.00
4.4.2.6	DERECHOS POR AUTORIZACIÓN PARA LA VENTA DE LOTES DE TERRENOS EN FRACCIONAMIENTOS	13,390.00	-	13,390.00	-	-			13,390.00
4.4.2.7	OTROS DERECHOS POR SERVICIOS RELACIONADOS POR EL DESARROLLO URBANO	7,800.00	-	7,800.00	12,358.50	8,133.60			333.60
4.4.2.8	DERECHOS POR LA PARTICIPACIÓN DE CONCURSOS, LICITACIONES Y EJECUCIÓN DE OBRAS PÚBLICAS	95,117.20	-	95,117.20	-	-			95,117.20
4.4.2.9	DERECHOS POR EXPEDICIÓN DE IMPACTO AMBIENTAL Y OTROS SERVICIOS EN MATERIA ECOLÓGICA	6,417.74	-	6,417.74	57,951.20	45,987.20			39,569.46
4.4.2.C	CURSOS IMPARTIDOS POR EL MUNICIPIO	-	-	-	8,400.00	6,600.00			6,600.00
4.4.2.D	CAMBIO DE PROPIETARIO	-	-	-	120.00	120.00			120.00
4.4.2.E	SUBDIVISIÓN	-	-	-	3,000.00	3,000.00			3,000.00
4.4.2.F	PERMISOS PARA CIRCOS	-	-	-	10,600.00	10,600.00			10,600.00
4.4.2.G	REPOSICIÓN DE AVALÚO CATASTRAL	-	-	-	190.50	-			-
4.4.3	DERECHOS POR SERVICIOS PRESTADOS EN MATERIA DE SEGURIDAD PÚBLICA Y TRÁNSITO	18,022.94	-	18,022.94	6,352.00	6,000.00			12,022.94
4.4.3.1	DERECHOS POR SERVICIOS PRESTADOS EN MATERIA DE SEGURIDAD PÚBLICA Y TRÁNSITO	18,022.94	-	18,022.94	-	-			18,022.94
4.4.3.4	POR ELABORACIÓN Y EXPEDICIÓN DE DICTÁMEN DE RIESGO EMITIDO EN MATERIA DE PROTECCIÓN CIVIL SEGURIDAD	-	-	-	6,352.00	6,000.00			6,000.00

MUNICIPIO DE TLAHUELILPAN, HGO.
R.F.C. MTL850101A20
ESTADO ANALÍTICO DE INGRESOS POR RUBRO, TIPO, CLASE Y CONCEPTO AL 30 DE JULIO DE 2022.

5	PRODUCTOS	2,005,751.18	-	647.28	2,005,103.90	721,249.00	549,869.79	-	1,455,881.39
5.1	PRODUCTOS	2,005,751.18	-	647.28	2,005,103.90	721,249.00	549,869.79	-	1,455,881.39
5.1.3	ARRENDAMIENTO DE BIENES MUEBLES E INMUEBLES PROPIEDAD DEL MUNICIPIO	1,527,338.18	-	-	1,527,338.18	721,249.00	549,869.79	-	977,468.39
5.1.3.1	USO DE PLAZAS Y PISOS EN LAS CALLES, PASAJES Y LUGARES PÚBLICOS	1,158,877.10	-	-	1,158,877.10	469,039.00	359,420.79	-	799,456.31
5.1.3.2	LOCALES SITUADOS EN EL INTERIOR Y EXTERIOR DE LOS MERCADOS	37,440.00	-	-	37,440.00	-	-	-	37,440.00
5.1.3.3	ESTACIONAMIENTOS EN LA VÍA PÚBLICA	304,551.00	-	-	304,551.00	221,010.00	159,249.00	-	145,302.00
5.1.3.4	ARRENDAMIENTO DE TERRENOS, MONTES, PASTOS Y DEMÁS BIENES DEL MUNICIPIO	26,470.08	-	-	26,470.08	31,200.00	31,200.00	-	4,729.92
5.1.4	EXPLOTACIÓN O ENEJENACIÓN DE CUALQUIER NATURALEZA DE BIENES PROPIEDAD DEL MUNICIPIO	11,478.99	-	-	11,478.99	-	-	-	11,478.99
5.1.8	EXPLOTACIÓN EN COPIA SIMPLE O CERTIFICADA O REPRODUCCIÓN DE LA INFORMACIÓN EN DISPOSITIVOS DEL ALMAC	4,680.00	-	-	4,680.00	-	-	-	4,680.00
5.1.9	OTROS PRODUCTOS	462,254.01	-	647.28	461,606.73	-	-	-	462,254.01
6	APROVECHAMIENTOS	1,406,797.83	-	1,274,025.33	2,680,823.16	2,528,639.40	2,227,828.45	-	821,030.62
6.1	APROVECHAMIENTOS	1,404,882.39	-	1,273,988.00	2,678,870.39	2,512,356.86	2,211,546.01	-	806,663.62
6.1.2	MULTAS IMPUESTAS A LOS INFRACTORES DE LOS REGLAMENTOS ADMINISTRATIVOS POR BANDO DE POLICÍA	466,206.43	-	-	466,206.43	81,903.81	69,436.15	-	396,770.28
6.1.3	MULTAS IMPUESTAS POR AUTORIDADES FEDERALES NO FISCALES	2,080.00	-	-	2,080.00	-	-	-	2,080.00
6.1.6	DONACIONES HECHAS A FAVOR DEL MUNICIPIO	65,220.99	-	1,273,988.00	1,339,208.99	1,294,281.00	1,284,546.00	-	1,219,325.01
6.1.9	INDENMIZACIÓN POR DAÑOS A BIENES MUNICIPALES	2,080.00	-	-	2,080.00	8,850.00	8,850.00	-	6,770.00
6.1.B	APROVECHAMIENTOS PROVENIENTES DE OBRAS PÚBLICAS	-	-	-	-	20,869.05	20,869.05	-	20,869.05
6.1.G	RECARGOS	167,012.93	-	-	167,012.93	162,160.00	119,999.53	-	47,013.40
6.1.H	REZAGOS	702,282.04	-	-	702,282.04	944,293.00	707,845.28	-	5,563.24
6.2	APROVECHAMIENTOS PATRIMONIALES	1,915.44	-	37.33	1,952.77	16,282.54	16,282.44	-	14,367.00
6.2.1	INTERESES	1,915.44	-	37.33	1,952.77	16,282.54	16,282.44	-	14,367.00
7	INGRESOS POR VENTAS DE BIENES, PRESTACIÓN DE SERVICIOS Y OTROS INGRESOS	-	-	-	-	177,501.00	177,501.00	-	177,501.00
7.1	INGRESOS POR VENTA DE BIENES Y PRESTACIÓN DE SERVICIOS DE INSTITUCIONES PÚBLICAS DE SEGURIDAD SOCI	-	-	-	-	27,295.00	27,295.00	-	27,295.00
7.2	INGRESOS POR VENTA DE BIENES Y PRESTACIÓN DE SERVICIOS DE EMPRESAS PRODUCTIVAS DEL ESTADO	-	-	-	-	39,570.00	39,570.00	-	39,570.00
7.3	INGRESOS POR VENTA DE BIENES Y	-	-	-	-	-	-	-	-



MUNICIPIO DE TLAHUELILPAN, HGO.
R.F.C. MTL850101A20
ESTADO ANALÍTICO DE INGRESOS POR RUBRO, TIPO, CLASE Y CONCEPTO AL 30 DE JULIO DE 2022.

	PRESTACIÓN DE SERV. DE ENT. PARAEST. Y FIDEIC. NO EMPR Y NO FINANC.			-				-
7.8	INGRESOS POR VENTA DE BIENES Y PREST. DE SERV. DE LOS PODERES LEG. Y JUD., Y ORG. AUTÓNOMOS			-		110,636.00	110,636.00	110,636.00
8	PARTICIPACIONES, APORTACIONES, CONVENIOS, INCENTIVOS DERIV. DE LA COLAB. FISCAL Y FONDOS DIST. DE APORT	53,081,143.08	44,663,687.60	97,744,830.68	75,173,192.63	75,173,192.63	75,173,192.63	22,092,049.55
8.1	PARTICIPACIONES	29,523,007.08	42,562,456.60	72,085,463.68	59,496,047.28	59,496,047.28	59,496,047.28	29,973,040.20
8.1.1	FONDO GENERAL DE PARTICIPACIONES	17,608,657.00	1,424,740.00	19,033,397.00	12,688,944.79	12,688,944.79	12,688,944.79	4,919,712.21
8.1.2	FONDO IEPS TABACOS	293,076.00	11,615.00	304,691.00	197,502.00	197,502.00	197,502.00	95,574.00
8.1.3	FONDO DE FOMENTO MUNICIPAL	8,568,685.00	325,317.00	8,894,002.00	3,927,646.77	3,927,646.77	3,927,646.77	4,641,038.23
8.1.4	FONDO ISAN	106,125.00	56,352.00	162,477.00	122,763.94	122,763.94	122,763.94	16,638.94
8.1.5	FONDO FOFIS	1,479,320.00	98,890.00	1,578,210.00	1,186,080.52	1,186,080.52	1,186,080.52	293,239.48
8.1.7	FOCOM FONDO DE COMPENSACION	-	833,272.36	833,272.36	311,064.58	311,064.58	311,064.58	311,064.58
8.1.8	FONDO IEPS GASOLINA	668,531.00	28,935.00	697,466.00	192,244.55	192,244.55	192,244.55	476,286.45
8.1.9	RECURSOS EXTRAORDINARIOS	-	39,380,890.00	39,380,890.00	39,380,890.10	39,380,890.10	39,380,890.10	39,380,890.10
8.1.A	FONDO ISR	668,586.36	400,986.24	1,069,572.60	1,363,635.14	1,363,635.14	1,363,635.14	695,048.78
8.1.B	COMPENSACION ISAN	30,091.00	1,459.00	31,550.00	18,404.12	18,404.12	18,404.12	11,686.88
8.1.G	FEIEFF	67,682.05	-	67,682.05	49,942.04	49,942.04	49,942.04	17,740.01
8.1.I	ISR ENAJENACIÓN DE BIENES INMUEBLES	32,253.67	-	32,253.67	56,928.73	56,928.73	56,928.73	24,675.06
8.2	APORTACIONES	23,558,136.00	2,101,231.00	25,659,367.00	15,677,145.35	15,677,145.35	15,677,145.35	7,880,990.65
8.2.1	FONDO FAISM	8,425,190.00	1,495,561.00	9,920,751.00	6,944,525.70	6,944,525.70	6,944,525.70	1,480,664.30
8.2.2	FONDO FAFM	13,732,946.00	394,318.00	14,127,264.00	8,321,267.65	8,321,267.65	8,321,267.65	5,411,678.35
8.2.3	PRODDER	-	211,352.00	211,352.00	211,352.00	211,352.00	211,352.00	211,352.00
8.2.4	PROGRAMA DE FORTALECIMIENTO DE LA PERSPECTIVA DE GÉNERO	200,000.00	-	200,000.00	200,000.00	200,000.00	200,000.00	-
8.2.5	PAICE	1,200,000.00	-	1,200,000.00	-	-	-	1,200,000.00
9	Transferencias, Asignaciones, Subsidios y Subvenciones, y Pensiones y Jubilaciones Son los recursos que reciben en forma directa o indirecta los entes públicos como parte de su política económica y social, de acuerdo a las estrategias y prioridades de desarrollo para el sostenimiento y desempeño de sus actividades.	-	-	-	-	-	-	-
0	Ingresos derivados de financiamientos	-	-	-	-	-	-	-
0	Ingresos derivados de financiamientos	-	-	-	-	-	-	-
	TOTAL	63,916,122.97	45,937,065.65	109,853,188.62	82,067,532.07	81,276,976.00	81,276,976.00	17,360,853.03
		=====	=====	=====	=====	=====	=====	=====
						Ingresos Excedentes		-
						=====		
	Estado Analítico de Ingresos por Fuente de Financiamiento	Ingreso Estimado	Ampliaciones y Reducciones	Ingreso Modificado	Ingreso Devenido	Ingreso Recaudado		Diferencia

MUNICIPIO DE TLAHUELILPAN, HGO.
R.F.C. MTL850101A20
ESTADO ANALÍTICO DE INGRESOS POR RUBRO, TIPO, CLASE Y CONCEPTO AL 30 DE JULIO DE 2022.

	-1	-2 (3=1+2)	-4	-5 (6=5-1)
INGRESOS DEL PODER EJECUTIVO FEDERAL O ESTATAL Y DE LOS MUNICIPIOS	63,916,122.97	45,937,065.65	109,853,188.62	81,890,031.07
1 IMPUESTOS	4,512,605.39	-	4,512,605.39	1,737,827.75
1.1 IMPUESTOS SOBRE LOS INGRESOS	126,880.00	-	126,880.00	-
1.1.2 IMPUESTO A COMERCIOS AMBULANTES	126,880.00	-	126,880.00	-
1.2 IMPUESTOS SOBRE EL PATRIMONIO	1,785,725.39	-	1,785,725.39	1,737,577.75
1.2.1 IMPUESTO PREDIAL	1,525,865.20	-	1,525,865.20	1,647,715.00
1.2.1.1 PREDIOS URBANOS	1,358,254.04	-	1,358,254.04	1,450,510.00
1.2.1.2 PREDIOS RÚSTICOS	124,402.68	-	124,402.68	152,349.00
1.2.1.3 COMUNALES Y EJIDALES	43,208.48	-	43,208.48	44,856.00
1.2.2 IMPUESTO SOBRE TRASLACIÓN DE DOMINIO Y OTRAS OPERACIONES CON BIENES INMUEBLES	259,860.19	-	259,860.19	89,862.75
1.2.2.1 IMPUESTO SOBRE TRASLACIÓN DE DOMINIO Y OTRAS OPERACIONES CON BIENES INMUEBLES	259,860.19	-	259,860.19	89,862.75
1.3 IMPUESTOS SOBRE LA PRODUCCIÓN, EL CONSUMO Y LAS TRANSACCIONES	2,600,000.00	-	2,600,000.00	250.00
1.3.1 IMPUESTO SOBRE JUEGOS PERMITIDOS ESPECTACULOS PÚBLICOS, DIVERSIONES Y APARATOS MECÁNICOS O ELECTRO	2,600,000.00	-	2,600,000.00	250.00
4 DERECHOS	2,909,825.49	-	2,909,825.49	1,729,122.29
4.3 DERECHOS POR PRESTACIÓN DE SERVICIOS	220,010.28	-	220,010.28	70,385.70
4.3.2 SERVICIOS DE AGUA POTABLE	95,006.74	-	95,006.74	-
4.3.4 DERECHOS POR USO DE RASTRO, GUARDA Y MATANZA DE GANADO	5,460.00	-	5,460.00	-
4.3.5 DERECHOS POR SERVICIO Y USO DE PANTEONES	35,958.10	-	35,958.10	-
4.3.6 DERECHOS POR SERVICIOS DE LIMPIA	83,585.44	-	83,585.44	17,895.50
4.3.9 SERVICIO DE TRASLADO DE CADAVER	-	-	-	52,490.20
4.4 OTROS DERECHOS	2,689,815.21	-	2,689,815.21	1,658,736.59
4.4.1 DERECHOS POR REGISTRO, LICENCIA Y PERMISOS DIVERSOS	2,094,277.41	-	2,094,277.41	1,343,806.93
4.4.1.1 DERECHO POR REGISTRO FAMILIAR	55,842.92	-	55,842.92	48,730.20
4.4.1.2 DERECHOS POR SERVICIOS DE CERTIFICACIÓN, LEGALIZACIONES Y EXPEDICIÓN DE COPIAS CERTIFICADAS	666,359.19	-	666,359.19	32,556.00
4.4.1.3 DERECHOS POR SERVICIOS DE EXPEDICIÓN Y RENOVACIÓN DE PLACA DE FUNCIONAMIENTO ESTAB COMER. E IND.	1,008,075.30	-	1,008,075.30	1,065,004.63
4.4.1.5 DERECHOS POR EXPEDICIÓN, REVALIDACIÓN O CANJE DE SERVICIOS DE BEBIDAS ALCOHOLICAS	332,800.00	-	332,800.00	-
4.4.1.6 DERECHOS POR EXPEDICIÓN Y REVALIDACIÓN	26,000.00	-	26,000.00	3,271.50



MUNICIPIO DE TLAHUELILPAN, HGO.
R.F.C. MTL850101A20
ESTADO ANALÍTICO DE INGRESOS POR RUBRO, TIPO, CLASE Y CONCEPTO AL 30 DE JULIO DE 2022.

	LICANCIAS O PERMISOS COLOCACIÓN DE ANUNCIOS PUBLICITARIOS		-					
4.4.1.7	DERECHOS POR LICENCIA O PERMISO PARA LA PRESTACIÓN DE SERVICIOS ESTACIONAMIENTOS Y PENSIONES	5,200.00	-	5,200.00	-	-	-	5,200.00
4.4.1.8	ACTAS DE NACIMIENTO Y DIVORCIO	-	-	-	191,060.90	126,084.40		126,084.40
4.4.1.9	REPOSICIÓN DE DOCUMENTOS	-	-	-	1,530.40	1,155.20		1,155.20
4.4.1.A	ANOTACIÓN MARGINAL	-	-	-	1,102.20	1,102.20		1,102.20
4.4.1.B	ANOTACIÓN DE ACTAS ORDENADAS POR AUTORIDADES		-	-	551.10	-		-
4.4.2	DERECHOS EN MATERIA DE DESARROLLO URBANO Y ECOLOGÍA	577,514.86	-	577,514.86	308,577.66	229,372.04		348,142.82
4.4.2.1	DERECHOS POR ALINIAMIENTO, DESLINDE Y NOMENCLATURA	8,034.00	-	8,034.00	5,210.20	3,298.20		4,735.80
4.4.2.2	DERECHOS POR REALIZACIÓN Y EXPEDICIÓN DE AVALÚOS CATASTRALES	154,474.32	-	154,474.32	162,300.97	104,882.17		49,592.15
4.4.2.4	DERECHOS POR LICENCIAS PARA CONSTRUCCIÓN, RECONSTRUCCIÓN, AMPLIACIÓN Y DEMOLICIÓN	287,081.60	-	287,081.60	48,446.29	46,750.87		240,330.73
4.4.2.5	DERECHOS PARA AUTORIZACIÓN DE PERITOS PARA OBRAS EN CONSTRUCCIÓN	5,200.00	-	5,200.00	-	-		5,200.00
4.4.2.6	DERECHOS POR AUTORIZACIÓN PARA LA VENTA DE LOTES DE TERRENOS EN FRACCIONAMIENTOS	13,390.00	-	13,390.00	-	-		13,390.00
4.4.2.7	OTROS DERECHOS POR SERVICIOS RELACIONADOS POR EL DESARROLLO URBANO	7,800.00	-	7,800.00	12,358.50	8,133.60		333.60
4.4.2.8	DERECHOS POR LA PARTICIPACIÓN DE CONCURSOS, LICITACIONES Y EJECUCIÓN DE OBRAS PÚBLICAS	95,117.20	-	95,117.20	-	-		95,117.20
4.4.2.9	DERECHOS POR EXPEDICIÓN DE IMPACTO AMBIENTAL Y OTROS SERVICIOS EN MATERIA ECOLÓGICA	6,417.74	-	6,417.74	57,951.20	45,987.20		39,569.46
4.4.2.C	CURSOS IMPARTIDOS POR EL MUNICIPIO	-	-	-	8,400.00	6,600.00		6,600.00
4.4.2.D	CAMBIO DE PROPIETARIO	-	-	-	120.00	120.00		120.00
4.4.2.E	SUBDIVISIÓN	-	-	-	3,000.00	3,000.00		3,000.00
4.4.2.F	PERMISOS PARA CIRCOS	-	-	-	10,600.00	10,600.00		10,600.00
4.4.2.G	REPOSICIÓN DE AVALÚO CATASTRAL	-	-	-	190.50	-		-
4.4.3	DERECHOS POR SERVICIOS PRESTADOS EN MATERIA DE SEGURIDAD PÚBLICA Y TRÁNSITO	18,022.94	-	18,022.94	6,352.00	6,000.00		12,022.94
4.4.3.1	DERECHOS POR SERVICIOS PRESTADOS EN MATERIA DE SEGURIDAD PÚBLICA Y TRÁNSITO	18,022.94	-	18,022.94	-	-		18,022.94
4.4.3.4	POR ELABORACIÓN Y EXPEDICIÓN DE DICTÁMEN DE RIESGO EMITIDO EN MATERIA DE PROTECCIÓN CIVIL SEGURIDAD	-	-	-	6,352.00	6,000.00		6,000.00



MUNICIPIO DE TLAHUELILPAN, HGO.
R.F.C. MTL850101A20
ESTADO ANALÍTICO DE INGRESOS POR RUBRO, TIPO, CLASE Y CONCEPTO AL 30 DE JULIO DE 2022.

5	PRODUCTOS	2,005,751.18	- 647.28	2,005,103.90	721,249.00	549,869.79	- 1,455,881.39
5.1	PRODUCTOS	2,005,751.18	- 647.28	2,005,103.90	721,249.00	549,869.79	- 1,455,881.39
5.1.3	ARRENDAMIENTO DE BIENES MUEBLES E	1,527,338.18	-	1,527,338.18	721,249.00	549,869.79	- 977,468.39
	INMUEBLES PROPIEDAD DEL MUNICIPIO		-				-
5.1.3.1	USO DE PLAZAS Y PISOS EN LAS CALLES, PASAJES Y LUGARES PÚBLICOS	1,158,877.10	-	1,158,877.10	469,039.00	359,420.79	- 799,456.31
5.1.3.2	LOCALES SITUADOS EN EL INTERIOR Y EXTERIOR DE LOS MERCADOS	37,440.00	-	37,440.00	-	-	- 37,440.00
5.1.3.3	ESTACIONAMIENTOS EN LA VÍA PÚBLICA	304,551.00	-	304,551.00	221,010.00	159,249.00	- 145,302.00
5.1.3.4	ARRENDAMIENTO DE TERRENOS, MONTES, PASTOS Y DEMÁS BIENES DEL MUNICIPIO	26,470.08	-	26,470.08	31,200.00	31,200.00	- 4,729.92
5.1.4	EXPLOTACIÓN O ENEJENACIÓN DE CUALQUIER NATURALEZA DE BIENES PROPIEDAD DEL MUNICIPIO	11,478.99	-	11,478.99	-	-	- 11,478.99
5.1.8	EXPLOTACIÓN EN COPIA SIMPLE O CERTIFICADA O REPRODUCCIÓN DE LA INFORMACIÓN EN DISPOSITIVOS DEL ALMAC	4,680.00	-	4,680.00	-	-	- 4,680.00
5.1.9	OTROS PRODUCTOS	462,254.01	- 647.28	461,606.73	-	-	- 462,254.01
6	APROVECHAMIENTOS	1,406,797.83	1,274,025.33	2,680,823.16	2,528,639.40	2,227,828.45	821,030.62
6.1	APROVECHAMIENTOS	1,404,882.39	1,273,988.00	2,678,870.39	2,512,356.86	2,211,546.01	806,663.62
6.1.2	MULTAS IMPUESTAS A LOS INFRACTORES DE LOS REGLAMENTOS ADMINISTRATIVOS POR BANDO DE POLICÍA	466,206.43	-	466,206.43	81,903.81	69,436.15	- 396,770.28
6.1.3	MULTAS IMPUESTAS POR AUTORIDADES FEDERALES NO FISCALES	2,080.00	-	2,080.00	-	-	- 2,080.00
6.1.6	DONACIONES HECHAS A FAVOR DEL MUNICIPIO	65,220.99	1,273,988.00	1,339,208.99	1,294,281.00	1,284,546.00	1,219,325.01
6.1.9	INDENMIZACIÓN POR DAÑOS A BIENES MUNICIPALES	2,080.00	-	2,080.00	8,850.00	8,850.00	6,770.00
6.1.B	APROVECHAMIENTOS PROVENIENTES DE OBRAS PÚBLICAS		-		20,869.05	20,869.05	20,869.05
6.1.G	RECARGOS	167,012.93	-	167,012.93	162,160.00	119,999.53	- 47,013.40
6.1.H	REZAGOS	702,282.04	-	702,282.04	944,293.00	707,845.28	5,563.24
6.2	APROVECHAMIENTOS PATRIMONIALES	1,915.44	37.33	1,952.77	16,282.54	16,282.44	14,367.00
6.2.1	INTERESES	1,915.44	37.33	1,952.77	16,282.54	16,282.44	14,367.00
			-				-
8	PARTICIPACIONES, APORTACIONES, CONVENIOS, INCENTIVOS DERIV. DE LA COLAB. FISCAL Y FONDOS DIST. DE APORT	53,081,143.08	44,663,687.60	97,744,830.68	75,173,192.63	75,173,192.63	22,092,049.55
8.1	PARTICIPACIONES	29,523,007.08	42,562,456.60	72,085,463.68	59,496,047.28	59,496,047.28	29,973,040.20
8.1.1	FONDO GENERAL DE PARTICIPACIONES	17,608,657.00	1,424,740.00	19,033,397.00	12,688,944.79	12,688,944.79	- 4,919,712.21
8.1.2	FONDO IEPS TABACOS	293,076.00	11,615.00	304,691.00	197,502.00	197,502.00	- 95,574.00
8.1.3	FONDO DE FOMENTO MUNICIPAL	8,568,685.00	325,317.00	8,894,002.00	3,927,646.77	3,927,646.77	- 4,641,038.23
8.1.4	FONDO ISAN	106,125.00	50,852.00	162,477.00	122,763.94	122,763.94	16,638.94

MUNICIPIO DE TLAHUELILPAN, HGO.
R.F.C. MTL850101A20
ESTADO ANALÍTICO DE INGRESOS POR RUBRO, TIPO, CLASE Y CONCEPTO AL 30 DE JULIO DE 2022.

8.1.5	FONDO FOFIS	1,479,320.00	98,890.00	1,578,210.00	1,186,080.52	1,186,080.52	-	293,239.48
8.1.7	FOCOM FONDO DE COMPENSACION	-	833,272.36	833,272.36	311,064.58	311,064.58	-	311,064.58
8.1.8	FONDO IEPS GASOLINA	668,531.00	28,935.00	697,466.00	192,244.55	192,244.55	-	476,286.45
8.1.9	RECURSOS EXTRAORDINARIOS	-	39,380,890.00	39,380,890.00	39,380,890.10	39,380,890.10	-	39,380,890.10
8.1.A	FONDO ISR	668,586.36	400,986.24	1,069,572.60	1,363,635.14	1,363,635.14	-	695,048.78
8.1.B	COMPENSACION ISAN	30,091.00	1,459.00	31,550.00	18,404.12	18,404.12	-	11,686.88
8.1.G	FEIEFF	67,682.05	-	67,682.05	49,942.04	49,942.04	-	17,740.01
8.1.I	ISR ENAJENACIÓN DE BIENES INMUEBLES	32,253.67	-	32,253.67	56,928.73	56,928.73	-	24,675.06
8.2	APORTACIONES	23,558,136.00	2,101,231.00	25,659,367.00	15,677,145.35	15,677,145.35	-	7,880,990.65
8.2.1	FONDO FAISM	8,425,190.00	1,495,561.00	9,920,751.00	6,944,525.70	6,944,525.70	-	1,480,664.30
8.2.2	FONDO FAFM	13,732,946.00	394,318.00	14,127,264.00	8,321,267.65	8,321,267.65	-	5,411,678.35
8.2.3	PRODDER	-	211,352.00	211,352.00	211,352.00	211,352.00	-	211,352.00
8.2.4	PROGRAMA DE FORTALECIMIENTO DE LA PERSPECTIVA DE GÉNERO	200,000.00	-	200,000.00	200,000.00	200,000.00	-	-
8.2.5	PAICE	1,200,000.00	-	1,200,000.00	-	-	-	1,200,000.00
9	Transferencias, Asignaciones, Subsidios y Subvenciones, y Pensiones y Jubilaciones Son los recursos que reciben en forma directa o indirecta los entes públicos como parte de su política económica y social, de acuerdo a las estrategias y prioridades de desarrollo para el sostenimiento y desempeño de sus actividades.	-	-	-	-	-	-	-
0	Ingresos derivados de financiamientos	-	-	-	-	-	-	-
0	Ingresos derivados de financiamientos	-	-	-	-	-	-	-
	TOTAL	63,916,122.97	45,937,065.65	109,853,188.62	81,890,031.07	81,099,475.00		17,183,352.03
		=====		=====	=====	=====		
							Ingresos Excedentes	-
							=====	

Bajo protesta de decir verdad declaramos que las cifras contenidas en este estado financiero son veraces y contienen toda la información referente a la situación y/o los resultados del Municipio de Tlahuelilpan, afirmando ser

LIC. JOSÉ ALFREDO DÍAZ MORENO.
 PRESIDENTE MUNICIPAL CONSTITUCIONAL

ARQ. SELENE FLORES CORTES.
 TESORERA MUNICIPAL

LIC. NOELIA BETHSABE MEZA JIMÉNEZ.
 SINDICO PROCURADOR